795.000 € Casa / Villa - Venduto/a

Casa / Villa in condizioni eccellenti di 5 camere da letto in vendita a Levantina

Spagna » Barcellona » Sitges » Levantina / Montgavina / Quint Mar » 08870

5	6	340m²	689m²
Bedrooms	Bathrooms	Planimetrie	Plot size

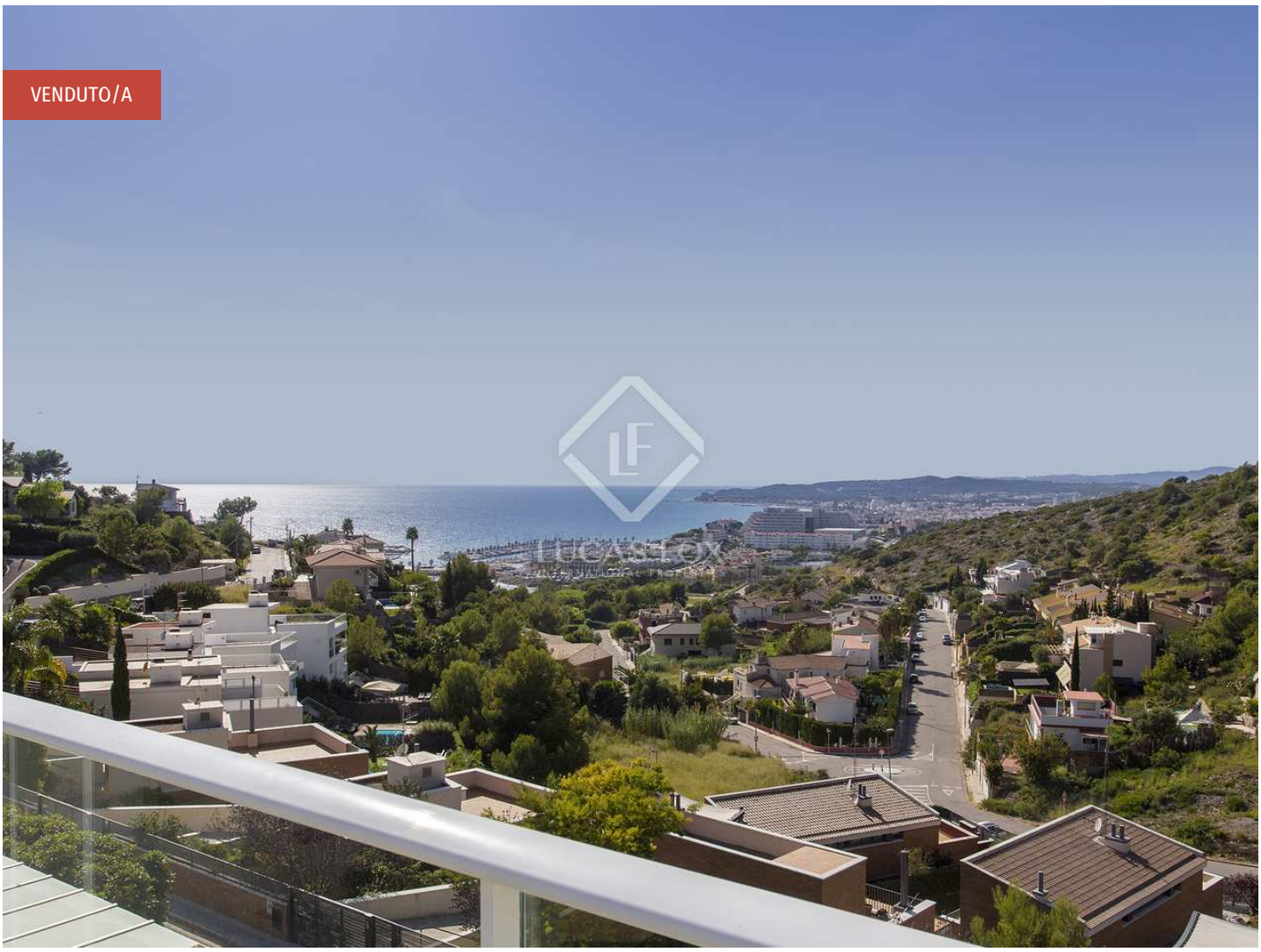

Contattaci per questa proprietà

+34 935 952 550 • sitges@lucasfox.com • lucasfox.it • Calle Major, 34, Sitges, Spagna

795.000 € Casa / Villa - Venduto/a

Casa / Villa in condizioni eccellenti di 5 camere da letto in vendita a Levantina

Spagna » Barcellona » Sitges » Levantina / Montgavina / Quint Mar » 08870

5	6	340m²	689m²
Bedrooms	Bathrooms	Planimetrie	Plot size

DESCRIZIONE

Questa bellissima villa con finiture di alta qualità e viste mozzafiato sul mare da quasi tutte le camere si trova in una zona residenziale che si affaccia sulla costa di Sitges, con facile accesso alla spiaggia e al centro.

Questa villa gode di un'ottima posizione e offre spettacolari viste sul mare praticamente da ogni stanza. Gli interni di qualità sono presentati in ottime condizioni, con legno di ciliegio e pavimenti in marmo. Le spaziose camere matrimoniali, tutte con bagno privato, hanno anche armadi a muro e splendide viste.

Entrando nella casa, al piano terra, troviamo una hall molto accogliente, un ripostiglio / lavanderia con servizi igienici e un ampio garage. Di fronte al garage, ci sono posti auto esterni.

Se prendiamo l'ascensore o le scale, raggiungiamo il primo piano con le sue tre camere matrimoniali, due delle quali con una splendida vista sul mare. Uno di questi è stato ora abilitato come studio. Al secondo piano troviamo il soggiorno, che è collegato alla cucina indipendente completamente attrezzata con elettrodomestici Balay. Per coloro che preferiscono la cucina aperta, sarebbe molto facile aprire questo spazio rimuovendo il muro divisorio.

Il soggiorno si apre su una terrazza molto spaziosa, perfetta per cenare all'aperto contemplando le magnifiche viste sul mare. Questa zona ha anche una pergola in legno massello con tenda da sole amovibile, ideale per i mesi più caldi.

Al terzo piano, ci sono altre due camere matrimoniali con bagno privato e accesso alla spaziosa terrazza avvolgente.

All'ultimo piano troviamo il giardino con erba artificiale e piscina. Questa pianta ha anche una grande terrazza avvolgente per godersi lo splendido paesaggio. Dietro la piscina, il giardino sorge e confina con il bellissimo parco naturale del Garraf. Se lo si desidera, sarebbe possibile ridisegnare quest'area per guadagnare più spazio all'aperto.

Questa villa è presentata a un prezzo molto competitivo ed è disponibile esclusivamente in Lucas Fox. Con tutti i suoi lussi, è ideale come casa di famiglia o come seconda residenza, perfetta per rilassarsi e godersi i panorami e la tranquillità con tutto ciò che Sitges deve Offri qualche minuto in macchina.

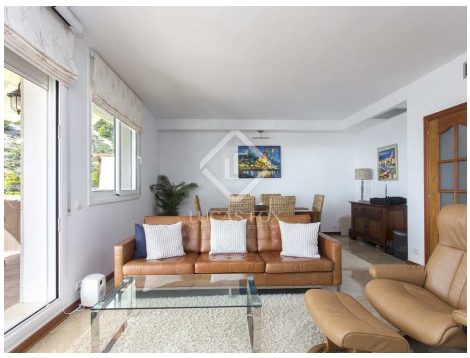

lucasfox.it/go/sit18716

Vista sul mare, Vista Montagna, Terrazza, Piscina, Giardino, Garage, Ascensore, Pavimento in marmo, Luce naturale, Parcheggio, Vista, Vicino scuole internazionali, Vicino il trasporto pubblico, Sistema di allarme, Riscaldamento, Ripostiglio, Pannelli solari, Lavanderia, Finestre con doppio vetro, Esterno, Camerino per cambiarsi, Armadi a muro, Aria condizionata

Contattaci per questa proprietà

+34 935 952 550 • sitges@lucasfox.com • lucasfox.it • Calle Major, 34, Sitges, Spagna

795.000 € Casa / Villa - Venduto/a

Casa / Villa in condizioni eccellenti di 5 camere da letto in vendita a Levantina

Spagna » Barcellona » Sitges » Levantina / Montgavina / Quint Mar » 08870

5	6	340m²	689m²
Bedrooms	Bathrooms	Planimetrie	Plot size

Informazioni importanti per le proprietà offerte da Lucas Fox. I dati di ogni immobile non sono parte di un'offerta o di un contratto. Non deve considerare veritiere o vincolanti le dichiarazioni rilasciate a Lucas Fox, verbalmente o per iscritto,rispetto all'immobile,allo stato in cui si trova o il suo valore.Lucas Fox o qualsiasi altro agente associato non hanno l'autorità' per fare dichiarazioni sull'immobile, e di conseguenza qualsiasi informazione e' libera dalla responsabilità' degli agenti, sia venditori che affittuari. Prima di firmare qualsiasi documento relazionato all'immobile,raccomandiamo ai clienti di consultarsi con un avvocato indipendente, e se necessario verificare lo stato/le dimensioni. 2.Fotografie: le fotografie mostrano determinate parti dell'immobile, cosi' come erano quando sono state scattate. Le aree, le dimensioni, le distanze che vengono fornite sono solo approssimative, e devono essere verificate dal cliente.

Contattaci per questa proprietà

+34 935 952 550 • sitges@lucasfox.com • lucasfox.it • Calle Major, 34, Sitges, Spagna