5.500.000 € Casa / Villa - In vendita - Nuova proprieta'

Casa / villa di 6 camere da letto in vendita a Bellamar, Barcellona

Spagna » Barcellona » Castelldefels » Bellamar » 08860

6	7	770m²	1.950m²
Bedrooms	Bathrooms	Planimetrie	Plot size

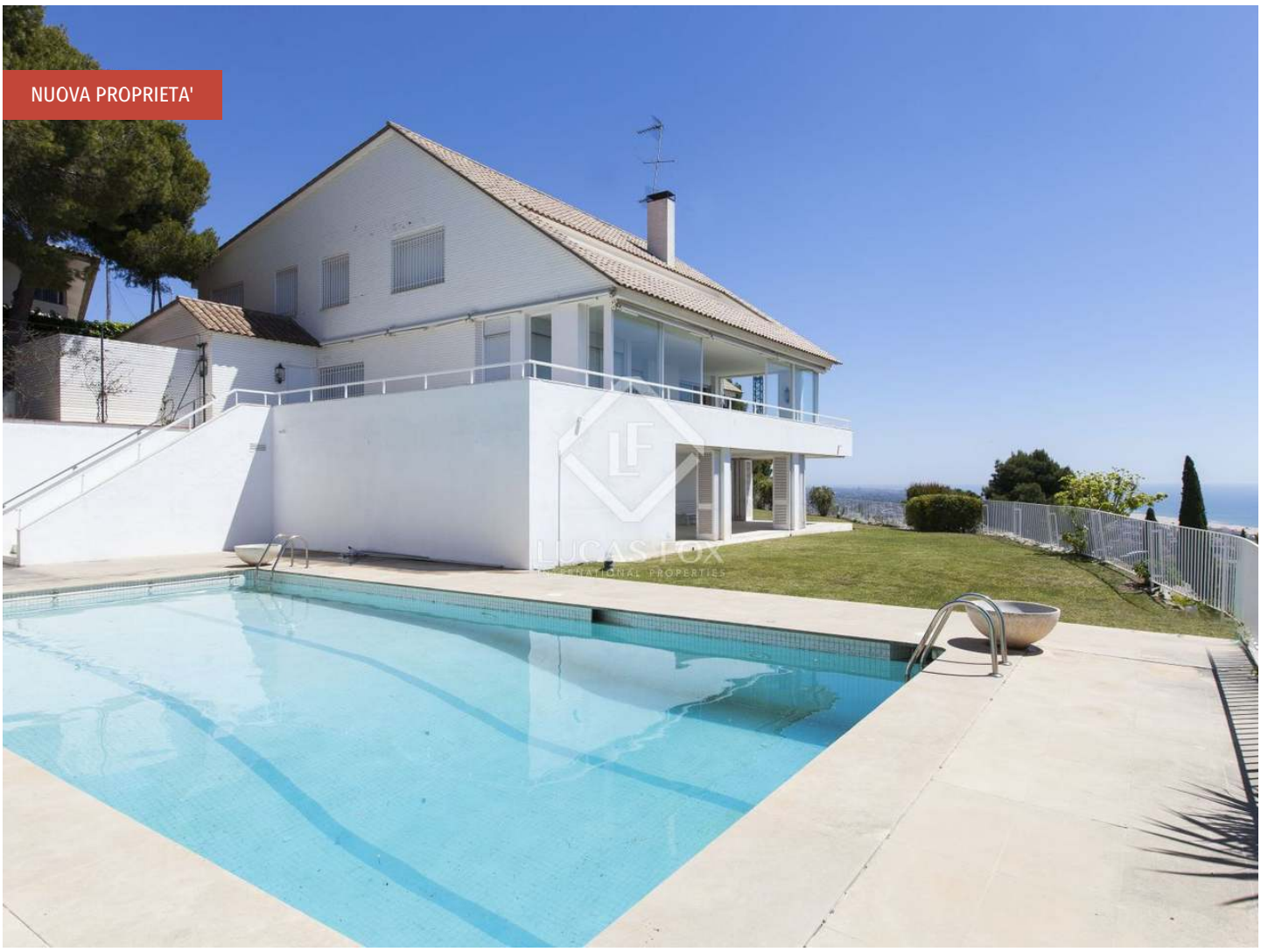

Contattaci per questa proprietà

+34 930 022 023 • gava@lucasfox.com • lucasfox.it • Avenida del Mar, número 3 local 2, Gavà – Barcelona, Spagna

5.500.000 € Casa / Villa - In vendita - Nuova proprieta'

Casa / villa di 6 camere da letto in vendita a Bellamar, Barcellona

Spagna » Barcellona » Castelldefels » Bellamar » 08860

6	7	770m²	1.950m²
Bedrooms	Bathrooms	Planimetrie	Plot size

DESCRIZIONE

Villa fantastica e spaziosa in un ambiente tranquillo con vista panoramica sul mare, piscina e campo da squash al coperto

Questa proprietà, completamente privata e tranquilla, è stata costruita nel 1981 ed è una villa tradizionale spagnola di quell'epoca. Offre 4 camere matrimoniali con bagno privato, una camera singola e una camera con bagno per il personale. Ha pavimenti in marmo in tutta la proprietà e un camino centrale e bellissime scale a chiocciola che le conferiscono fascino.

È una casa molto spaziosa costruita con materiali di alta qualità e richiede solo alcuni lavori di ristrutturazione e aggiornamenti superficiali per creare una fantastica ed esclusiva villa sulla spiaggia. L'intera casa ha una vista panoramica sul mare (da El Prat de Llobregat a Sitges) e sulla spiaggia di Castelldefels e Port Ginesta.

Di fronte all'ingresso della casa c'è un parcheggio coperto per 2 auto e l'ingresso di un garage per una macchina. Nel seminterrato della villa c'è una fantastica cantina con un campo da squash interno.

Dietro la casa c'è un ampio giardino, con una grande piscina che si affaccia sul Mar Mediterraneo.

Questa proprietà si trova in una delle aree più ambite di Castelldefels, in una delle trame dell'esclusiva zona residenziale di Bellamar, con famosi vicini come Messi, Suárez e Gasol.

lucasfox.it/go/sit2665

Vista sul mare, Terrazza, Piscina, Giardino, Garage, Pavimento in marmo, Parcheggio, Vista, Vicino scuole internazionali, Sistema di allarme, Riscaldamento, Ripostiglio, Caminetto, Camerino per cambiarsi, Barbecue, Balcone, Armadi a muro

Contattaci per questa proprietà

+34 930 022 023 • gava@lucasfox.com • lucasfox.it • Avenida del Mar, número 3 local 2, Gavà – Barcelona, Spagna

5.500.000 € Casa / Villa - In vendita - Nuova proprieta'

Casa / villa di 6 camere da letto in vendita a Bellamar, Barcellona

Spagna » Barcellona » Castelldefels » Bellamar » 08860

6	7	770m²	1.950m²
Bedrooms	Bathrooms	Planimetrie	Plot size

Informazioni importanti per le proprietà offerte da Lucas Fox. I dati di ogni immobile non sono parte di un'offerta o di un contratto. Non deve considerare veritiere o vincolanti le dichiarazioni rilasciate a Lucas Fox, verbalmente o per iscritto,rispetto all'immobile,allo stato in cui si trova o il suo valore.Lucas Fox o qualsiasi altro agente associato non hanno l'autorità' per fare dichiarazioni sull'immobile, e di conseguenza qualsiasi informazione e' libera dalla responsabilità' degli agenti, sia venditori che affittuari. Prima di firmare qualsiasi documento relazionato all'immobile,raccomandiamo ai clienti di consultarsi con un avvocato indipendente, e se necessario verificare lo stato/le dimensioni. 2.Fotografie: le fotografie mostrano determinate parti dell'immobile, cosi' come erano quando sono state scattate. Le aree, le dimensioni, le distanze che vengono fornite sono solo approssimative, e devono essere verificate dal cliente.

Contattaci per questa proprietà

+34 930 022 023 • gava@lucasfox.com • lucasfox.it • Avenida del Mar, número 3 local 2, Gavà – Barcelona, Spagna