795.000 € Casa / Villa - Venduto/a

Casa / villa in condizioni eccellenti di 5 camere da letto in vendita a St Pere Ribes

Spagna » Barcellona » Sitges » Sant Pere de Ribes / Puigmoltó » 08810

5	3	257m²	604m²
Bedrooms	Bathrooms	Planimetrie	Plot size

Contattaci per questa proprietà

+34 935 952 550 • sitges@lucasfox.com • lucasfox.it • Calle Major, 34, Sitges, Spagna

795.000 € Casa / Villa - Venduto/a

Casa / villa in condizioni eccellenti di 5 camere da letto in vendita a St Pere Ribes

Spagna » Barcellona » Sitges » Sant Pere de Ribes / Puigmoltó » 08810

5	3	257m²	604m²
Bedrooms	Bathrooms	Planimetrie	Plot size

DESCRIZIONE

Favolosa casa unifamiliare situata in una posizione comoda con giardino e piscina, a soli 5 minuti di auto da tutti i servizi di Sitges e dalle sue spiagge. Sebbene questa deliziosa casa abbia un aspetto rustico, è presentata in modo impeccabile e dotata di tutti i comfort.

Entriamo in questa deliziosa proprietà attraverso il giardino antistante con una grande piscina di recente costruzione e una bella piantumazione. La maggior parte delle piante sono locali e richiedono poca manutenzione e irrigazione. Il giardino è illuminato anche di notte. Il terreno avvolge la casa con una bella terrazza riparata che si affaccia sul giardino, perfetta per mangiare all'aperto, una zona barbecue e spazio sul retro per legna da ardere e panni stesi.

La porta d'ingresso ci introduce nel disimpegno con un ripostiglio e un ampio garage a doppia altezza con tanto spazio per riporre gli oggetti e un caricabatterie per auto elettriche. A destra troviamo la cucina completamente attrezzata con zona pranzo con vista sul giardino.

Sia la cucina che il corridoio ci portano nel piacevole spazio abitativo, con una parete di porte scorrevoli in vetro che si aprono sulla terrazza coperta. C'è spazio per un tavolo da pranzo formale e l'area salotto vanta un camino a legna. Infine, alla fine del corridoio c'è una camera per gli ospiti e un bagno.

La scala in legno ci porta al primo piano con i suoi soffitti eccezionalmente alti con finiture in legno a vista. Il lucernario lascia entrare la luce naturale nel corridoio. Ci sono 3 camere matrimoniali tutte con armadi a muro e la suite principale con il proprio terrazzo privato, cabina armadio e ampio bagno privato con vasca, doccia, doppio lavabo e bidet.

Questa casa familiare ben presentata vanta riscaldamento centralizzato a gas, aria condizionata, sistema di aspirazione centralizzato e scivolo per la biancheria, oltre a pannelli solari e pavimenti in parquet.

Questa meravigliosa proprietà situata in posizione strategica in una zona residenziale molto popolare circondata da un parco sarebbe una casa di famiglia ideale.

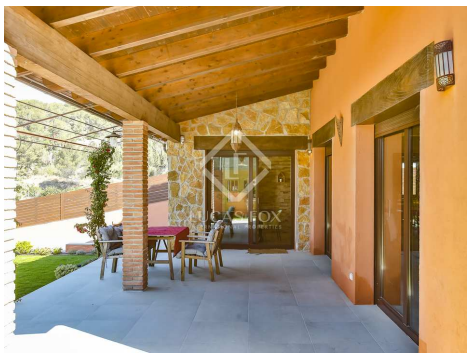

lucasfox.it/go/sit41359

Vista Montagna, Terrazza, Piscina, Giardino, Garage, Tetto alto, Parquet, Luce naturale, Parcheggio, Zona Relax, Vista panoramica, Vista, Vicino scuole internazionali, Vicino il trasporto pubblico, Sistema di aspirazione centralizzato, Sistema di allarme, Riscaldamento, Ripostiglio, Pannelli solari, Lavanderia, Finestre con doppio vetro, Esterno, Cucina attrezzata, Caminetto, Camerino per cambiarsi, Barbecue, Balcone, Armadi a muro, Aria condizionata

Contattaci per questa proprietà

+34 935 952 550 • sitges@lucasfox.com • lucasfox.it • Calle Major, 34, Sitges, Spagna

795.000 € Casa / Villa - Venduto/a

Casa / villa in condizioni eccellenti di 5 camere da letto in vendita a St Pere Ribes

Spagna » Barcellona » Sitges » Sant Pere de Ribes / Puigmoltó » 08810

5	3	257m²	604m²
Bedrooms	Bathrooms	Planimetrie	Plot size

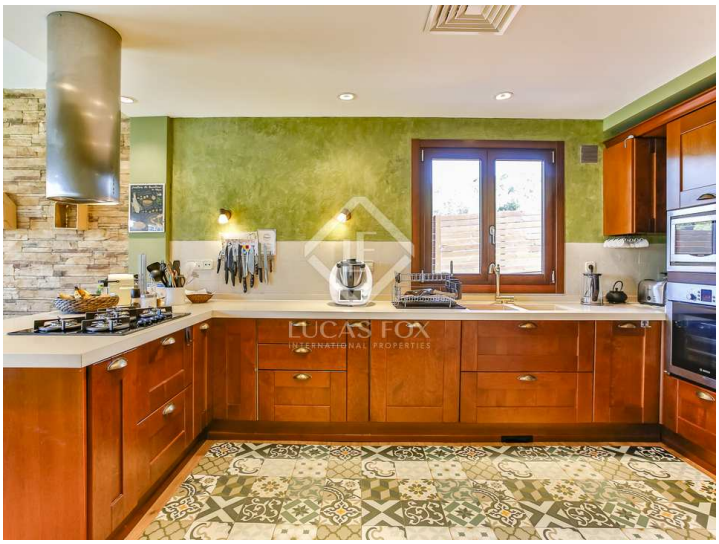

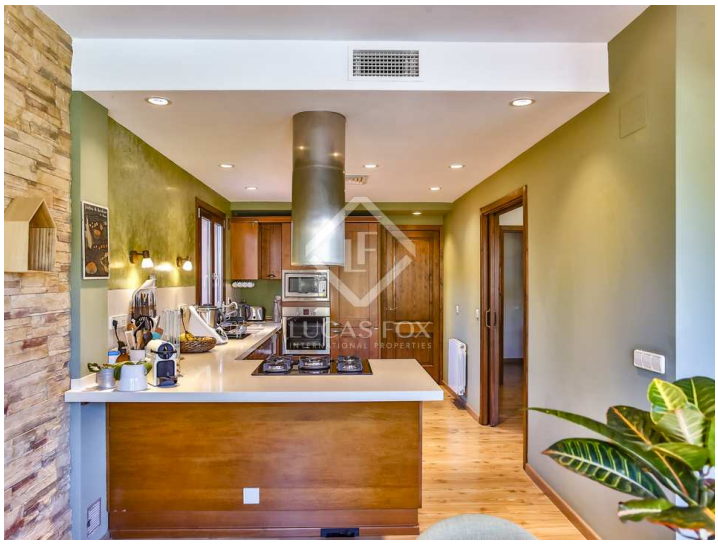

Informazioni importanti per le proprietà offerte da Lucas Fox. I dati di ogni immobile non sono parte di un'offerta o di un contratto. Non deve considerare veritiere o vincolanti le dichiarazioni rilasciate a Lucas Fox, verbalmente o per iscritto,rispetto all'immobile,allo stato in cui si trova o il suo valore.Lucas Fox o qualsiasi altro agente associato non hanno l'autorità' per fare dichiarazioni sull'immobile, e di conseguenza qualsiasi informazione e' libera dalla responsabilità' degli agenti, sia venditori che affittuari. Prima di firmare qualsiasi documento relazionato all'immobile,raccomandiamo ai clienti di consultarsi con un avvocato indipendente, e se necessario verificare lo stato/le dimensioni. 2.Fotografie: le fotografie mostrano determinate parti dell'immobile, cosi' come erano quando sono state scattate. Le aree, le dimensioni, le distanze che vengono fornite sono solo approssimative, e devono essere verificate dal cliente.

Contattaci per questa proprietà

+34 935 952 550 • sitges@lucasfox.com • lucasfox.it • Calle Major, 34, Sitges, Spagna