550.000 € Appartamento - Venduto/a

# Appartamento in condizioni eccellenti di 3 camere da letto con giardino di 150m² in vendita a Sitges Città

Spagna » Barcellona » Sitges » Sitges Città / Sant Sebastian / Aiguadolç » 08870

| 3 | 2 | 108m² | 150m² |
|---|---|---|---|
| Bedrooms | Bathrooms | Planimetrie | Giardino |

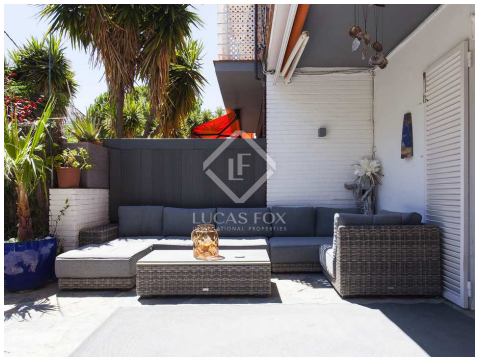

## Contattaci per questa proprietà

+34 935 952 550 • sitges@lucasfox.com • lucasfox.it • Calle Major, 34, Sitges, Spagna

**550.000 €** Appartamento - Venduto/a

# Appartamento in condizioni eccellenti di 3 camere da letto con giardino di 150m² in vendita a Sitges Città

Spagna » Barcellona » Sitges » Sitges Città / Sant Sebastian / Aiguadolç » 08870

| 3 | 2 | 108m² | 150m² |
|---|---|---|---|
| Bedrooms | Bathrooms | Planimetrie | Giardino |

lucasfox.it/go/sit7184

Giardino, Luce naturale, Riscaldamento sotto il pavimento, Vicino scuole internazionali, Vicino il trasporto pubblico, Ristrutturato, Riscaldamento, Finestre con doppio vetro, Esterno, Cucina attrezzata, Caminetto, Barbecue, Armadi a muro, Aria condizionata

## Contattaci per questa proprietà

+34 935 952 550 • sitges@lucasfox.com • lucasfox.it • Calle Major, 34, Sitges, Spagna

550.000 € Appartamento - Venduto/a

# Appartamento in condizioni eccellenti di 3 camere da letto con giardino di 150m² in vendita a Sitges Città

Spagna » Barcellona » Sitges » Sitges Città / Sant Sebastian / Aiguadolç » 08870

| 3 | 2 | 108m² | 150m² |
|---|---|---|---|
| Bedrooms | Bathrooms | Planimetrie | Giardino |

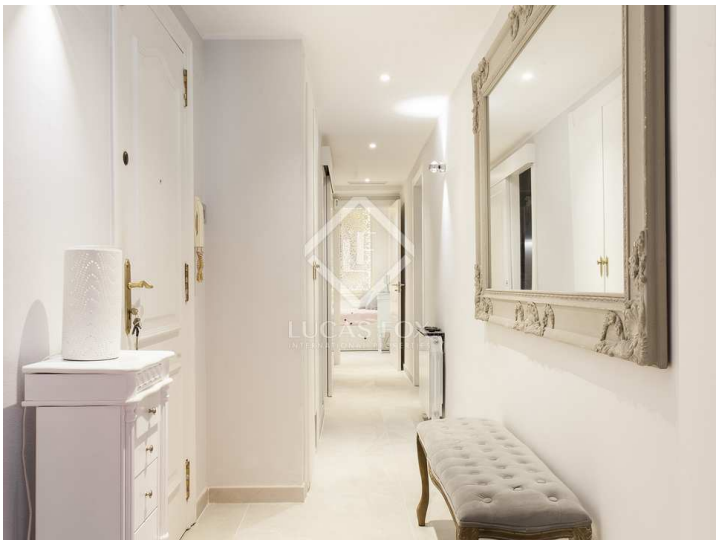

Informazioni importanti per le proprietà offerte da Lucas Fox. I dati di ogni immobile non sono parte di un'offerta o di un contratto. Non deve considerare veritiere o vincolanti le dichiarazioni rilasciate a Lucas Fox, verbalmente o per iscritto,rispetto all'immobile,allo stato in cui si trova o il suo valore.Lucas Fox o qualsiasi altro agente associato non hanno l'autorità' per fare dichiarazioni sull'immobile, e di conseguenza qualsiasi informazione e' libera dalla responsabilità' degli agenti, sia venditori che affittuari. Prima di firmare qualsiasi documento relazionato all'immobile,raccomandiamo ai clienti di consultarsi con un avvocato indipendente, e se necessario verificare lo stato/le dimensioni. 2.Fotografie: le fotografie mostrano determinate parti dell'immobile, cosi' come erano quando sono state scattate. Le aree, le dimensioni, le distanze che vengono fornite sono solo approssimative, e devono essere verificate dal cliente.

## Contattaci per questa proprietà

+34 935 952 550 • sitges@lucasfox.com • lucasfox.it • Calle Major, 34, Sitges, Spagna