865.000 € Casa / Villa - Venduto/a

Casa / Villa in condizioni eccellenti di 5 camere da letto in vendita a Urb. de Llevant

Spagna » Tarragona » Urbanitzacions de Llevant » 43007

5	3	342m²	1.102m²
Bedrooms	Bathrooms	Planimetrie	Plot size

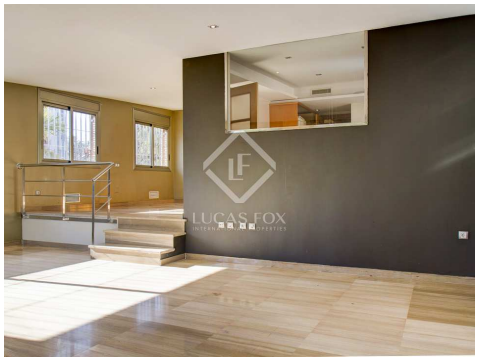

Contattaci per questa proprietà

+34 977 13 98 98 • tarragona@lucasfox.es • lucasfox.it • Rambla Vella 6, Tarragona, Spagna

865.000 € Casa / Villa - Venduto/a

Casa / Villa in condizioni eccellenti di 5 camere da letto in vendita a Urb. de Llevant

Spagna » Tarragona » Urbanitzacions de Llevant » 43007

5	3	342m²	1.102m²
Bedrooms	Bathrooms	Planimetrie	Plot size

DESCRIZIONE

Moderna villa con 5 camere da letto situata in una delle migliori zone residenziali della città di Tarragona, a 2 minuti a piedi da Playa de la Arrabassada.

Villa di 342 m² situata su un terreno di 1.102 m² situata a Urbanitzacions de Llevant, una delle migliori zone residenziali di Tarragona, in Via Augusta ea 2 minuti a piedi da Playa de la Arrabassada.

Si trova all'interno di un complesso residenziale di case unifamiliari con trame di oltre 1.000 m² per ognuna di esse, tutte con accesso e spazi privati. In comune hanno un ingresso principale da Via Augusta e un parcheggio per i visitatori.

La casa è distribuita su 3 piani ed evidenzia le sue eccellenti condizioni, con materiali nobili di alta qualità. Il piano terra ha ampi spazi differenziati con soggiorno, sala da pranzo e cucina, una grande terrazza e una camera matrimoniale con bagno per gli ospiti.

Il primo piano ospita 4 camere matrimoniali con armadi, 1 delle quali con bagno privato e un altro bagno. Il seminterrato ha un garage a 4 posti, un ripostiglio e una camera di servizio.

Un'opzione ideale per le famiglie, con facile accesso alla città, alla spiaggia, ai negozi e con la privacy e l'esclusività di una tranquilla zona residenziale. Contattaci per organizzare una visita.

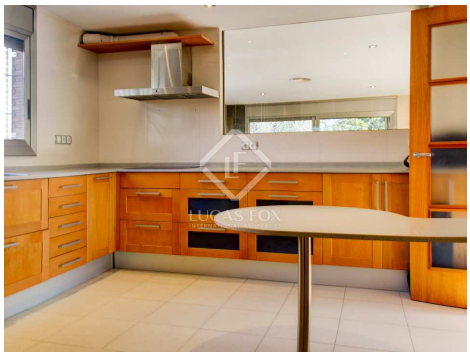

lucasfox.it/go/tar15330

Terrazza, Giardino, Garage privato, Parcheggio, Riscaldamento, Ripostiglio, Camerino per cambiarsi, Balcone, Armadi a muro, Aria condizionata

Contattaci per questa proprietà

+34 977 13 98 98 • tarragona@lucasfox.es • lucasfox.it • Rambla Vella 6, Tarragona, Spagna

865.000 € Casa / Villa - Venduto/a

Casa / Villa in condizioni eccellenti di 5 camere da letto in vendita a Urb. de Llevant

Spagna » Tarragona » Urbanitzacions de Llevant » 43007

5	3	342m²	1.102m²
Bedrooms	Bathrooms	Planimetrie	Plot size

Informazioni importanti per le proprietà offerte da Lucas Fox. I dati di ogni immobile non sono parte di un'offerta o di un contratto. Non deve considerare veritiere o vincolanti le dichiarazioni rilasciate a Lucas Fox, verbalmente o per iscritto,rispetto all'immobile,allo stato in cui si trova o il suo valore.Lucas Fox o qualsiasi altro agente associato non hanno l'autorità' per fare dichiarazioni sull'immobile, e di conseguenza qualsiasi informazione e' libera dalla responsabilità' degli agenti, sia venditori che affittuari. Prima di firmare qualsiasi documento relazionato all'immobile,raccomandiamo ai clienti di consultarsi con un avvocato indipendente, e se necessario verificare lo stato/le dimensioni. 2.Fotografie: le fotografie mostrano determinate parti dell'immobile, cosi' come erano quando sono state scattate. Le aree, le dimensioni, le distanze che vengono fornite sono solo approssimative, e devono essere verificate dal cliente.

Contattaci per questa proprietà

+34 977 13 98 98 • tarragona@lucasfox.es • lucasfox.it • Rambla Vella 6, Tarragona, Spagna