Prezzo su richiesta Casa / Villa - In vendita

Casa / villa in condizioni eccellenti di 4 camere da letto in vendita a Torredembarra

Spagna » Costa Dorada » 43839

4	4	165m²	200m²
Bedrooms	Bathrooms	Planimetrie	Plot size

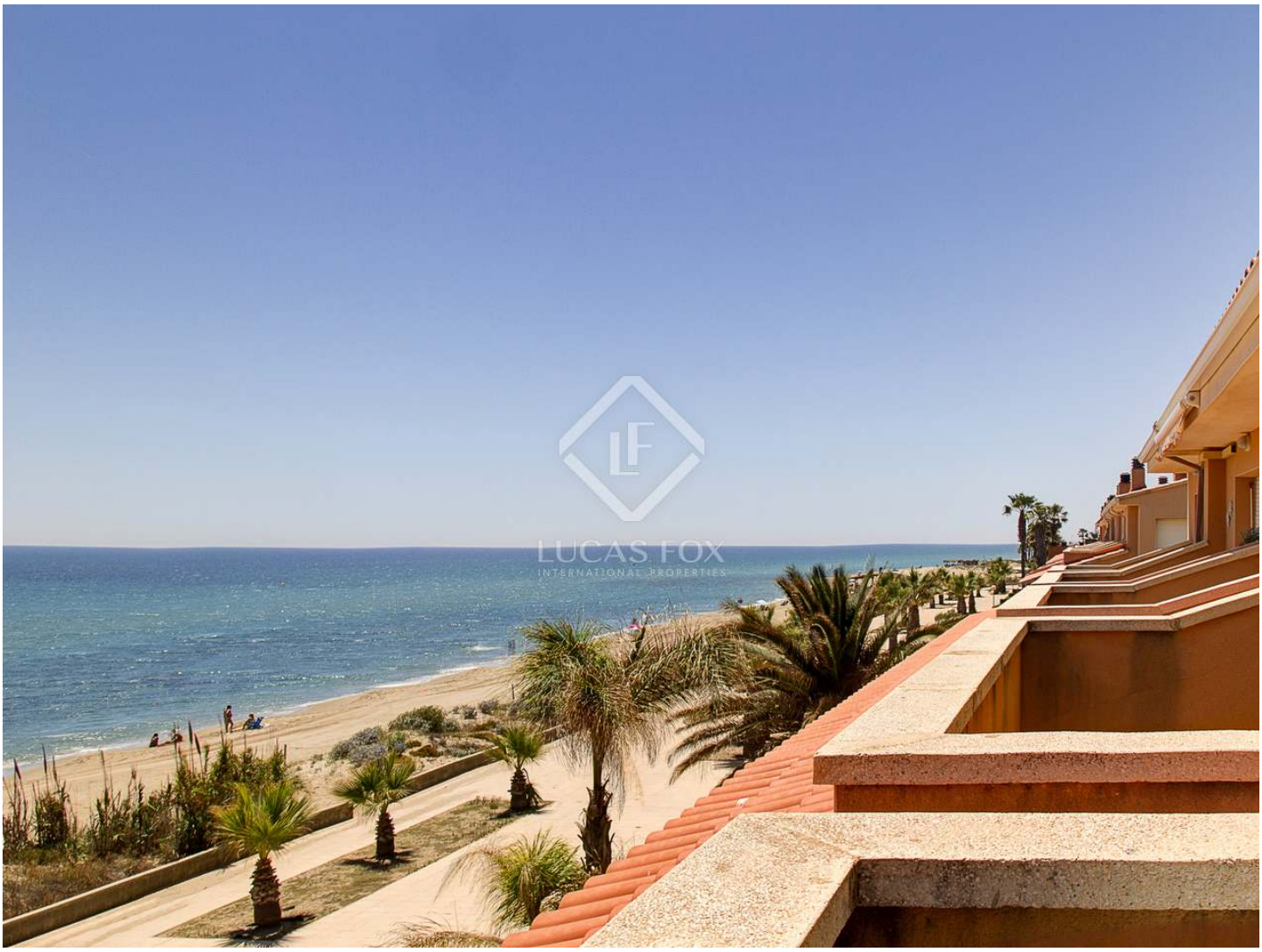

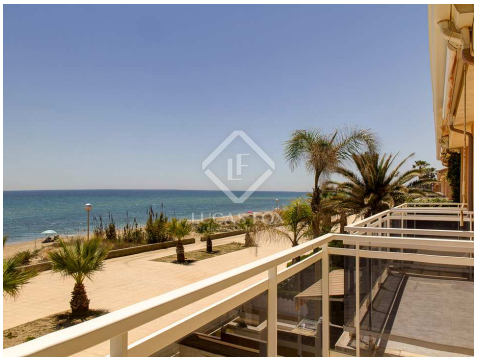

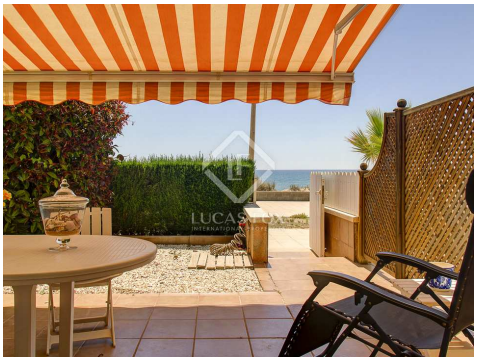

Contattaci per questa proprietà

+34 977 13 98 98 • tarragona@lucasfox.es • lucasfox.it • Rambla Vella 6, Tarragona, Spagna

Prezzo su richiesta Casa / Villa - In vendita

Casa / villa in condizioni eccellenti di 4 camere da letto in vendita a Torredembarra

Spagna » Costa Dorada » 43839

4	4	165m²	200m²
Bedrooms	Bathrooms	Planimetrie	Plot size

DESCRIZIONE

lucasfox.it/go/tar21209

Vista sul mare, Lungomare, Terrazza, Giardino, Garage, Luce naturale, Parcheggio, Vista, Riscaldamento, Lavanderia, Balcone, Armadi a muro, Aria condizionata

Casa a schiera a tre piani con accesso dallo stesso lungomare di Creixell.

Villetta a schiera situata nel comune di El Creixell - Port Romà, di fronte al mare e al lungomare, in una posizione perfetta a soli 30 metri dall'acqua. Da un piccolo giardino, abbiamo una porta privata per accedere alla spiaggia stessa. Il contesto è naturale, molto tranquillo e con servizi come il porto turistico e ristoranti. Inoltre, ha una buona comunicazione con la capitale Tarragona (a 20 minuti) e con Barcellona e l'aeroporto (a 45 minuti).

Al piano terra troviamo un soggiorno-pranzo con accesso diretto al giardino e magnifica vista sul mare. Una cucina per ufficio, una sala, un bagno e un garage per un veicolo completano questo piano terra.

Al primo piano abbiamo una suite con vista mare, un bagno con vasca per rilassarsi, un ampio armadio fisso e un terrazzo privato dove contemplare il mare di giorno o di notte. C'è anche un'altra camera matrimoniale con terrazza e una grande camera da letto per quattro bambini. Il piano si completa con un bagno, il disimpegno e la scala che sale all'ultimo piano.

Al secondo ed ultimo piano si trova un'altra suite matrimoniale con bagno, cabine armadio e terrazzo per continuare a godere della vista sul mare.

Come extra, la casa ha diversi split di aria condizionata caldo-freddo, tende da sole, elettrodomestici e allarme. Con una mano di vernice si può essere subito sistemati in casa. Sarebbe ideale come prima o seconda residenza.

Si precisa che si trova in una zona residenziale di poco più di 30 case perfettamente ubicate nei dintorni. Inoltre, dispone di aree di parcheggio per i visitatori.

Contattaci per visitare la casa e lasciarsi sorprendere dai suoi dintorni.

Contattaci per questa proprietà

+34 977 13 98 98 • tarragona@lucasfox.es • lucasfox.it • Rambla Vella 6, Tarragona, Spagna

Prezzo su richiesta Casa / Villa - In vendita

Casa / villa in condizioni eccellenti di 4 camere da letto in vendita a Torredembarra

Spagna » Costa Dorada » 43839

4	4	165m²	200m²
Bedrooms	Bathrooms	Planimetrie	Plot size

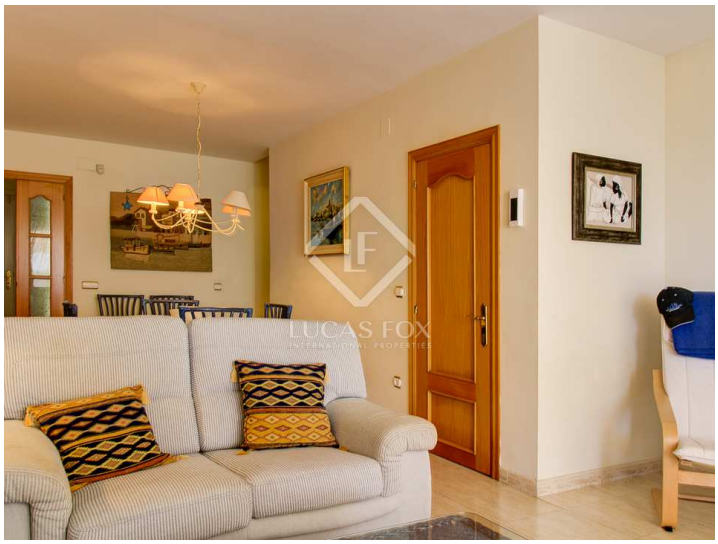

Informazioni importanti per le proprietà offerte da Lucas Fox. I dati di ogni immobile non sono parte di un'offerta o di un contratto. Non deve considerare veritiere o vincolanti le dichiarazioni rilasciate a Lucas Fox, verbalmente o per iscritto,rispetto all'immobile,allo stato in cui si trova o il suo valore.Lucas Fox o qualsiasi altro agente associato non hanno l'autorità' per fare dichiarazioni sull'immobile, e di conseguenza qualsiasi informazione e' libera dalla responsabilità' degli agenti, sia venditori che affittuari. Prima di firmare qualsiasi documento relazionato all'immobile,raccomandiamo ai clienti di consultarsi con un avvocato indipendente, e se necessario verificare lo stato/le dimensioni. 2.Fotografie: le fotografie mostrano determinate parti dell'immobile, cosi' come erano quando sono state scattate. Le aree, le dimensioni, le distanze che vengono fornite sono solo approssimative, e devono essere verificate dal cliente.

Contattaci per questa proprietà

+34 977 13 98 98 • tarragona@lucasfox.es • lucasfox.it • Rambla Vella 6, Tarragona, Spagna