650.000 € Casa / Villa - In vendita

Casa / villa di 8 camere da letto con giardino di 936m² in vendita a Urb. de Llevant

Spagna » Tarragona » Urbanitzacions de Llevant » 43007

8	5	521m²	936m²	936m²
Bedrooms	Bathrooms	Planimetrie	Plot size	Giardino

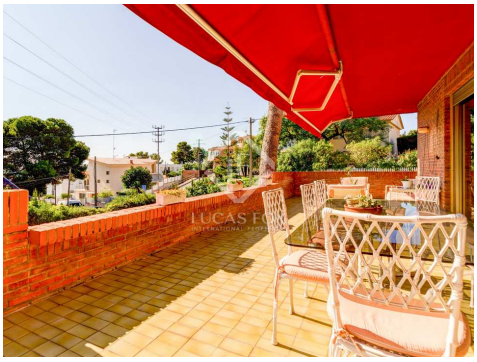

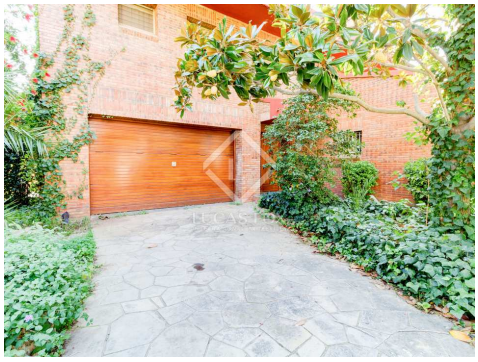

Contattaci per questa proprietà

+34 977 13 98 98 • tarragona@lucasfox.es • lucasfox.it • Rambla Vella 6, Tarragona, Spagna

650.000 € Casa / Villa - In vendita

Casa / villa di 8 camere da letto con giardino di 936m² in vendita a Urb. de Llevant

Spagna » Tarragona » Urbanitzacions de Llevant » 43007

8	5	521m²	936m²	936m²
Bedrooms	Bathrooms	Planimetrie	Plot size	Giardino

DESCRIZIONE

Grande casa indipendente con 521m2 a Cala Romana con un terreno d'angolo di fronte al mare con 936m2

Villa a Cala Romana, una delle urbanizzazioni più selezionate di Tarragona, vicino al Tennis Club e ai piedi di Cala Capellans e Playa Larga.

Questa enclave residenziale si trova anche a pochi minuti di auto dal centro urbano di Tarragona, godendo dei servizi di trasporto urbano della città.

La casa, situata su un terreno ad angolo di 936 mq, si distingue per il design sobrio e i generosi spazi interni delle sue stanze fronte mare, con ampie terrazze e giardino privato che circonda la costruzione.

Con una superficie costruita di 521m2, la casa è distribuita su due piani principali e un seminterrato con cantina, ripostigli, docce con bagno e portico giardino.

Al piano terra si trovano tutti i locali diurni e di servizio: un elegante e spazioso ingresso ci conduce al soggiorno di oltre 60mq, un ampio terrazzo con vista, attende l'uscita di tutti gli ambienti di questo piano. Accanto alla cucina, un soggiorno su più livelli e un'ampia cucina con uno studio e altri locali indipendenti; una dispensa, un locale per la movimentazione dei panni e per il bucato, un locale per i servizi con un bagno ed un altro bagno di cortesia.

Tornando all'ingresso, troviamo una sala lettura e un'altra stanza che forma un piccolo appartamento per gli ospiti, con una camera matrimoniale con bagno privato e un soggiorno.

Il piano superiore ospita fino a un totale di 5 stanze, più che doppie e un ufficio. La camera matrimoniale, in formato suite, degna della casa, con armadi, spogliatoio separato, bagno a due zone e con accesso al terrazzo che comunica anche le uscite delle restanti stanze. Naturalmente con vista, in parte al mare.

Tre delle camere successive sono per i più piccoli, con uscite sul terrazzo, armadi fissi e 3 bagni principali.

Un'altra stanza è destinata a sala giochi, ampia, angolare e con terrazzo. Un ufficio discreto completa questo piano.

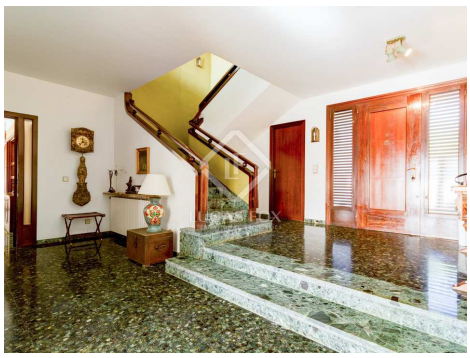

lucasfox.it/go/tar27488

Vista sul mare, Terrazza, Giardino, Palestra, Garage privato, Pavimento in mosaico, Pavimento in marmo, Luce naturale, Terrazza comunitaria, Parcheggio, Zona Relax, Vista, Salone Degustazioni, Sala giochi, Esterno, Caminetto, Biblioteca, Barbecue, Balcone, Aria condizionata, Allarme

Contattaci per questa proprietà

+34 977 13 98 98 • tarragona@lucasfox.es • lucasfox.it • Rambla Vella 6, Tarragona, Spagna

650.000 € Casa / Villa - In vendita

Casa / villa di 8 camere da letto con giardino di 936m² in vendita a Urb. de Llevant

Spagna » Tarragona » Urbanitzacions de Llevant » 43007

8	5	521m²	936m²	936m²
Bedrooms	Bathrooms	Planimetrie	Plot size	Giardino

Un garage per due veicoli, un ampio porticato con bagno e spogliatoio con docce e un giardino che circondava la casa di piante autoctone, attende il suo nuovo proprietario per essere completamente ristrutturato.

Un'opportunità per vivere di fronte al mare, alle passeggiate sulla spiaggia, al club sportivo e ad altri servizi vicino alla città di Tarragona.

Richiedi una visita e lasciati sorprendere dai suoi dintorni.

Contattaci per questa proprietà

+34 977 13 98 98 • tarragona@lucasfox.es • lucasfox.it • Rambla Vella 6, Tarragona, Spagna

650.000 € Casa / Villa - In vendita

Casa / villa di 8 camere da letto con giardino di 936m² in vendita a Urb. de Llevant

Spagna » Tarragona » Urbanitzacions de Llevant » 43007

8	5	521m²	936m²	936m²
Bedrooms	Bathrooms	Planimetrie	Plot size	Giardino

Informazioni importanti per le proprietà offerte da Lucas Fox. I dati di ogni immobile non sono parte di un'offerta o di un contratto. Non deve considerare veritiere o vincolanti le dichiarazioni rilasciate a Lucas Fox, verbalmente o per iscritto,rispetto all'immobile,allo stato in cui si trova o il suo valore.Lucas Fox o qualsiasi altro agente associato non hanno l'autorità' per fare dichiarazioni sull'immobile, e di conseguenza qualsiasi informazione e' libera dalla responsabilità' degli agenti, sia venditori che affittuari. Prima di firmare qualsiasi documento relazionato all'immobile,raccomandiamo ai clienti di consultarsi con un avvocato indipendente, e se necessario verificare lo stato/le dimensioni. 2.Fotografie: le fotografie mostrano determinate parti dell'immobile, cosi' come erano quando sono state scattate. Le aree, le dimensioni, le distanze che vengono fornite sono solo approssimative, e devono essere verificate dal cliente.

Contattaci per questa proprietà

+34 977 13 98 98 • tarragona@lucasfox.es • lucasfox.it • Rambla Vella 6, Tarragona, Spagna