Prezzo su richiesta Appartamento - Venduto/a

Appartamento in condizioni eccellenti di 3 camere da letto in vendita a Tarragona Città

Spagna » Costa Dorada » Tarragona » Tarragona Città » 43002

3	2	92m²
Bedrooms	Bathrooms	Planimetrie

Contattaci per questa proprietà

+34 977 13 98 98 • tarragona@lucasfox.es • lucasfox.it • Rambla Vella 6, Tarragona, Spagna

Prezzo su richiesta Appartamento - Venduto/a

Appartamento in condizioni eccellenti di 3 camere da letto in vendita a Tarragona Città

Spagna » Costa Dorada » Tarragona » Tarragona Città » 43002

3	2	92m²
Bedrooms	Bathrooms	Planimetrie

DESCRIZIONE

Casa ristrutturata nell'Eixample Nord de Tarragona

Situata in Plaza Castellers de Tarragona, al 6 ° piano dell'edificio, si trova questa accogliente casa di 97 m2 costruita, 3 camere da letto, 2 bagni, un ampio soggiorno e una moderna cucina / ufficio completamente attrezzata e rinnovata con gusto squisito in il design.

Da sottolineare la nuova concezione dello spazio proiettato nella casa che realizza una distribuzione centrale senza corridoi nella zona notte, una grande cucina pensata per molteplici usi della vita urbana attuale, e una sala da pranzo che si adegua alle diverse attività che il nuovi tempi richiedono.

Questa casa esclusiva situata a un passo dal centro della città, fornisce un'attrazione sufficiente per iniziare una nuova vita senza preamboli a chiunque voglia farlo rapidamente, comodamente e in modo funzionale.

Chiamaci e guarda di persona questa nuova aggiunta a Lucas Fox Tarragona.

lucasfox.it/go/tar27716

Parquet, Cucina attrezzata, Aria condizionata

Contattaci per questa proprietà

+34 977 13 98 98 • tarragona@lucasfox.es • lucasfox.it • Rambla Vella 6, Tarragona, Spagna

Prezzo su richiesta Appartamento - Venduto/a

Appartamento in condizioni eccellenti di 3 camere da letto in vendita a Tarragona Città

Spagna » Costa Dorada » Tarragona » Tarragona Città » 43002

3	2	92m²
Bedrooms	Bathrooms	Planimetrie

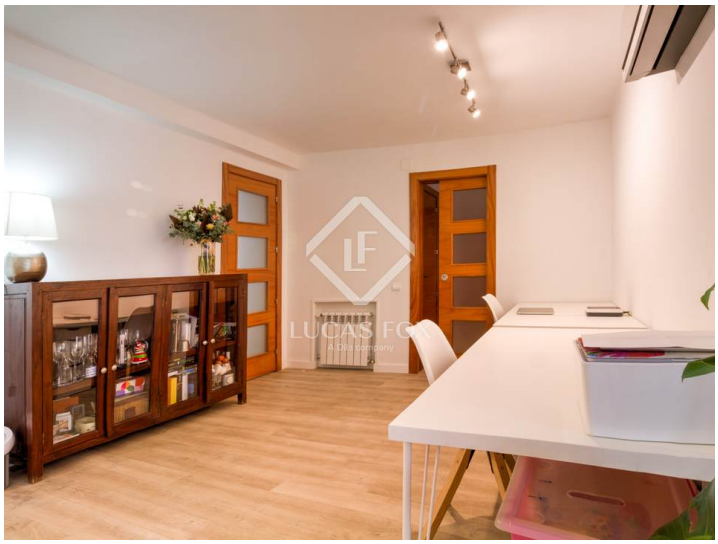

Informazioni importanti per le proprietà offerte da Lucas Fox. I dati di ogni immobile non sono parte di un'offerta o di un contratto. Non deve considerare veritiere o vincolanti le dichiarazioni rilasciate a Lucas Fox, verbalmente o per iscritto,rispetto all'immobile,allo stato in cui si trova o il suo valore.Lucas Fox o qualsiasi altro agente associato non hanno l'autorità' per fare dichiarazioni sull'immobile, e di conseguenza qualsiasi informazione e' libera dalla responsabilità' degli agenti, sia venditori che affittuari. Prima di firmare qualsiasi documento relazionato all'immobile,raccomandiamo ai clienti di consultarsi con un avvocato indipendente, e se necessario verificare lo stato/le dimensioni. 2.Fotografie: le fotografie mostrano determinate parti dell'immobile, cosi' come erano quando sono state scattate. Le aree, le dimensioni, le distanze che vengono fornite sono solo approssimative, e devono essere verificate dal cliente.

Contattaci per questa proprietà

+34 977 13 98 98 • tarragona@lucasfox.es • lucasfox.it • Rambla Vella 6, Tarragona, Spagna