1.750.000 € Casa / Villa - In vendita

Casa / villa in condizioni eccellenti di 6 camere da letto in vendita a Tarragona Città

Spagna » Tarragona » Tarragona Città » 43206

6	5	717m²	1.596m²
Bedrooms	Bathrooms	Planimetrie	Plot size

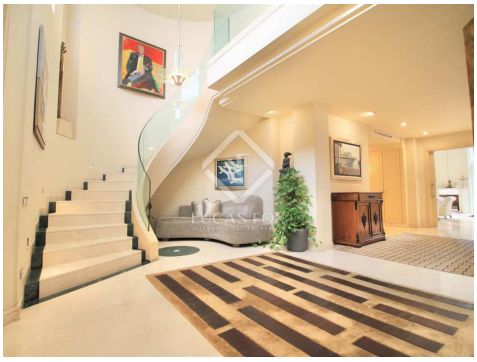

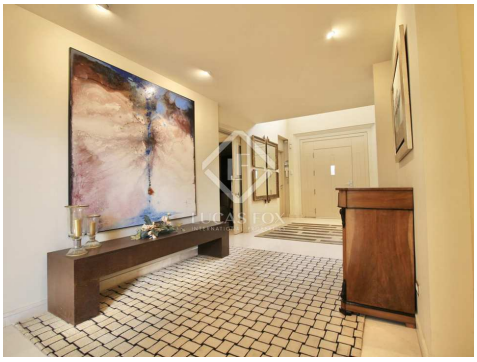

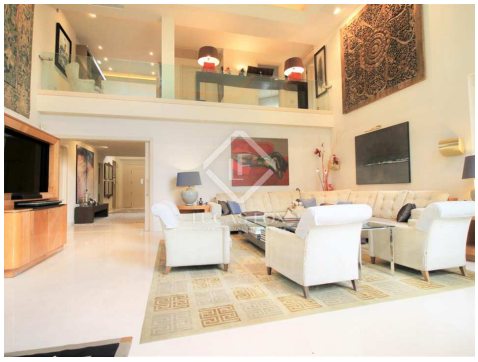

Contattaci per questa proprietà

+34 977 13 98 98 • tarragona@lucasfox.es • lucasfox.it • Rambla Vella 6, Tarragona, Spagna

1.750.000 € Casa / Villa - In vendita

Casa / villa in condizioni eccellenti di 6 camere da letto in vendita a Tarragona Città

Spagna » Tarragona » Tarragona Città » 43206

6	5	717m²	1.596m²
Bedrooms	Bathrooms	Planimetrie	Plot size

DESCRIZIONE

Imponente villa di lusso nel Gaudí Golf Club di Reus e progettata da un architetto di prestigio internazionale

Lucas Fox Tarragona è orgoglioso di presentare in esclusiva questa imponente villa di lusso situata in una delle urbanizzazioni più ambite della Costa Dorada. Situato nell'idilliaco ambiente mediterraneo, nel "Gaudí Golf Club". Nell'urbanizzazione "AigüesVerds" di Reus, molto vicino alla capitale Tarragona, con scuole internazionali, Port Aventura e FerrariLand e le spiagge di Salou o Cambrils, questa fantastica casa si trova per gli amanti della tranquillità, dell'esclusività e della pratica del golf.

Entrando in questa squisita villa attraverso il portone principale, troviamo un ampio salone e una scala curva riccamente decorata e progettata per ospitare le diverse opere d'arte che i loro proprietari hanno allestito appositamente per la casa. Avanzando l'androne, si distribuisce a destra un locale per l'ufficio, accesso al garage, con parcheggio per due veicoli e il locale principale en suite, con spogliatoi e bagni differenziati. Sulla sinistra, abbiamo accesso all'ascensore per salire al piano primo o seminterrato, oltre ai diversi locali e locali per il servizio ed infine all'ampia cucina con lavanderia separata.

Proseguendo lungo il passaggio principale della casa, l'ampio soggiorno dagli alti soffitti a doppia altezza sorprende, in modo molto generoso e luminoso, anche attraverso le finestre che lasciano intravedere un giardino immacolato ben curato, una piscina sul retro con pergolato e un gazebo estivo. . È sorprendente camminare attraverso questo spazio paesaggistico con sculture all'esterno e dettagli importanti nel lusso, dando origine e immaginando che ci muoviamo per un istante in un ambiente del Sud Pacifico. La piscina, con cloratore salino e un grande stile “Bali”, rende l'esterno come un lago naturale immerso nel verde e aree di sosta. L'ampio soggiorno, degno delle sue dimensioni e della sua luce naturale, comunica a sua volta con una sala da pranzo informale e una seconda sala da pranzo vetrata con soffitti in mattoni naturali, proiettata a volta, presieduta da uno scenografico tavolo per grandi eventi. Dalle due suddette sale da pranzo si accede anche all'ampia cucina e ufficio, alla lavanderia e zona stireria, dispensa e ripostiglio e collegati al corridoio del salone principale, mettendo in evidenza gli ampi e variegati armadi a muro disponibili in tutta questa zona , per conservare e riporre tutti i tipi di stoviglie, abbigliamento o accessori e per fornire il servizio più ottimale ai tuoi ospiti.

lucasfox.it/go/tar32348

Vista Montagna, Piscina, Giardino, Garage, Pavimento in marmo, Luce naturale, Parcheggio, Zona Relax, Vista, Vicino scuole internazionali, Sistema di allarme, Sicurezza, Salone di bellezza, Salone Degustazioni, Sala giochi, Parco giochi, Lavanderia, Finestre con doppio vetro, Esterno, Entrata di servizio, Cucina attrezzata, Barbecue, Balcone, Armadi a muro, Aria condizionata

Contattaci per questa proprietà

+34 977 13 98 98 • tarragona@lucasfox.es • lucasfox.it • Rambla Vella 6, Tarragona, Spagna

1.750.000 € Casa / Villa - In vendita

Casa / villa in condizioni eccellenti di 6 camere da letto in vendita a Tarragona Città

Spagna » Tarragona » Tarragona Città » 43206

6	5	717m²	1.596m²
Bedrooms	Bathrooms	Planimetrie	Plot size

Salendo dall'androne tramite la magnifica scalinata o ascensore, si trova sul lato destro un ampio locale polivalente per il lavoro e il tempo libero, con possibilità di avere altre due camere matrimoniali e sul lato sinistro, oltrepassando un androne con vista del soggiorno-soggiorno, il resto delle stanze al piano. Corrispondente a due camere doppie con bagno privato. Il piano seminterrato è accessibile solo con ascensore, dove si trovano altri locali per servizio, manutenzione, deposito e cantina privata.

La progettazione e la costruzione della casa è stata curata da un architetto di riconosciuto prestigio internazionale. I mobili e altri dettagli di lusso sono stati accuratamente integrati dall'inizio del progetto. Questa casa spettacolare offre grande comfort e tranquillità, nonché spaziosità per i suoi futuri proprietari.

Goditi una comunicazione eccellente e tutti i tipi di servizi a portata di mano. Tutto questo, integrato nello stile di vita mediterraneo e in una delle urbanizzazioni private e più richieste della Costa Dorada de Tarragona.

Mettiti in contatto con Lucas Fox e lasciati sorprendere da ciò che lo circonda.

Contattaci per questa proprietà

+34 977 13 98 98 • tarragona@lucasfox.es • lucasfox.it • Rambla Vella 6, Tarragona, Spagna

1.750.000 € Casa / Villa - In vendita

Casa / villa in condizioni eccellenti di 6 camere da letto in vendita a Tarragona Città

Spagna » Tarragona » Tarragona Città » 43206

6	5	717m²	1.596m²
Bedrooms	Bathrooms	Planimetrie	Plot size

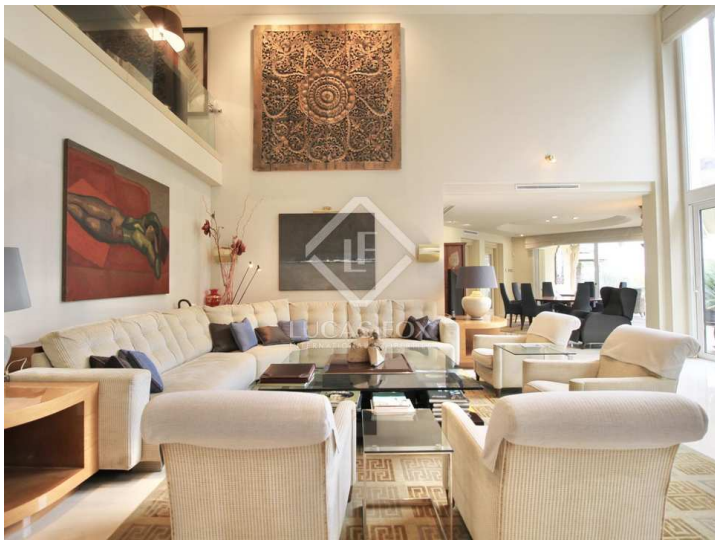

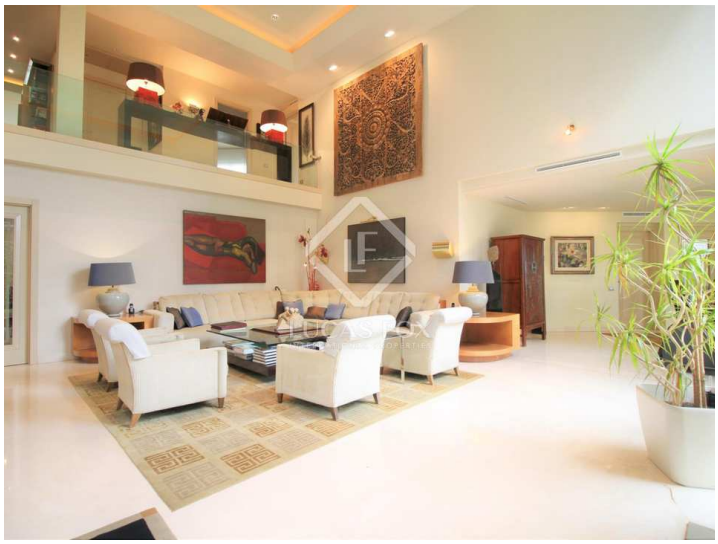

Informazioni importanti per le proprietà offerte da Lucas Fox. I dati di ogni immobile non sono parte di un'offerta o di un contratto. Non deve considerare veritiere o vincolanti le dichiarazioni rilasciate a Lucas Fox, verbalmente o per iscritto,rispetto all'immobile,allo stato in cui si trova o il suo valore.Lucas Fox o qualsiasi altro agente associato non hanno l'autorità' per fare dichiarazioni sull'immobile, e di conseguenza qualsiasi informazione e' libera dalla responsabilità' degli agenti, sia venditori che affittuari. Prima di firmare qualsiasi documento relazionato all'immobile,raccomandiamo ai clienti di consultarsi con un avvocato indipendente, e se necessario verificare lo stato/le dimensioni. 2.Fotografie: le fotografie mostrano determinate parti dell'immobile, cosi' come erano quando sono state scattate. Le aree, le dimensioni, le distanze che vengono fornite sono solo approssimative, e devono essere verificate dal cliente.

Contattaci per questa proprietà

+34 977 13 98 98 • tarragona@lucasfox.es • lucasfox.it • Rambla Vella 6, Tarragona, Spagna