375.000 € Appartamento - Venduto/a

Appartamento di 3 camere da letto in vendita a La Xerea, Valencia

Spagna » Valencia » Valencia Città » La Xerea » 46003

3	2	140m²
Bedrooms	Bathrooms	Planimetrie

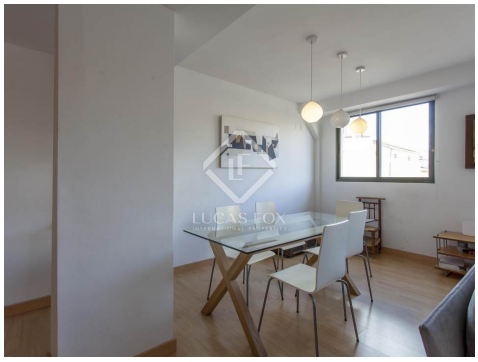

Contattaci per questa proprietà

+34 960 077 790 • valencia@lucasfox.com • lucasfox.it • Calle Hernán Cortés 28, Valencia, Spagna

375.000 € Appartamento - Venduto/a

Appartamento di 3 camere da letto in vendita a La Xerea, Valencia

Spagna » Valencia » Valencia Città » La Xerea » 46003

3	2	140m²
Bedrooms	Bathrooms	Planimetrie

DESCRIZIONE

Edificio contemporaneo situato vicino a Plaza de la Reina e ai Jardines del Rio Turia, Valencia.

L'immobile della fine degli anni '90, si armonizza perfettamente con l'ambiente storico e culturale della zona.

È un duplex a cui accediamo attraverso la zona giorno.

Con un piacevole soggiorno-pranzo e la cucina a vista con zona lavanderia, questi due ampi spazi mantengono una propria indipendenza.

Un bagno completa questo primo piano.

Il piano superiore offre 3 camere da letto, con belle mansarde e un bel bagno con vasca.

Spicca la tranquillità dell'immobile, che occupa l'ultimo piano dell'edificio.

lucasfox.it/go/val10586

Ascensore, Tetto alto, Parquet, Luce naturale, Vicino il trasporto pubblico, Riscaldamento, Nuova costruzione, Finestre con doppio vetro, Esterno, Cucina attrezzata, Armadi a muro, Aria condizionata, Accesso per sedia a rotelle

Contattaci per questa proprietà

+34 960 077 790 • valencia@lucasfox.com • lucasfox.it • Calle Hernán Cortés 28, Valencia, Spagna

375.000 € Appartamento - Venduto/a

Appartamento di 3 camere da letto in vendita a La Xerea, Valencia

Spagna » Valencia » Valencia Città » La Xerea » 46003

3	2	140m²
Bedrooms	Bathrooms	Planimetrie

Informazioni importanti per le proprietà offerte da Lucas Fox. I dati di ogni immobile non sono parte di un'offerta o di un contratto. Non deve considerare veritiere o vincolanti le dichiarazioni rilasciate a Lucas Fox, verbalmente o per iscritto,rispetto all'immobile,allo stato in cui si trova o il suo valore.Lucas Fox o qualsiasi altro agente associato non hanno l'autorità' per fare dichiarazioni sull'immobile, e di conseguenza qualsiasi informazione e' libera dalla responsabilità' degli agenti, sia venditori che affittuari. Prima di firmare qualsiasi documento relazionato all'immobile,raccomandiamo ai clienti di consultarsi con un avvocato indipendente, e se necessario verificare lo stato/le dimensioni. 2.Fotografie: le fotografie mostrano determinate parti dell'immobile, cosi' come erano quando sono state scattate. Le aree, le dimensioni, le distanze che vengono fornite sono solo approssimative, e devono essere verificate dal cliente.

Contattaci per questa proprietà

+34 960 077 790 • valencia@lucasfox.com • lucasfox.it • Calle Hernán Cortés 28, Valencia, Spagna