1.150.000 € Casa / Villa - Venduto/a

Casa / villa di 6 camere da letto in vendita a Godella / Rocafort, Valencia

Spagna » Valencia » Godella / Rocafort » 46110

6	5	456m²	1.834m²
Bedrooms	Bathrooms	Planimetrie	Plot size

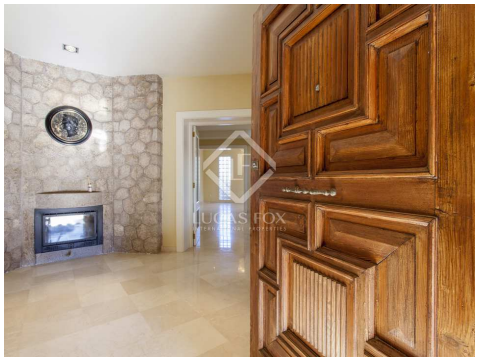

Contattaci per questa proprietà

+34 960 077 790 • valencia@lucasfox.com • lucasfox.it • Calle Hernán Cortés 28, Valencia, Spagna

1.150.000 € Casa / Villa - Venduto/a

Casa / villa di 6 camere da letto in vendita a Godella / Rocafort, Valencia

Spagna » Valencia » Godella / Rocafort » 46110

6	5	456m²	1.834m²
Bedrooms	Bathrooms	Planimetrie	Plot size

DESCRIZIONE

Fantastica villa con 6 camere da letto con ampio giardino, terrazze, piscina, tetto a due spioventi e garage privato in vendita a Campolivar.

Questa meravigliosa villa con piscina e terrazze ha accesso privato tramite un sentiero che attraversa il suo terreno paesaggistico di 1800 m², che garantisce tranquillità e privacy. Inoltre, la casa offre impressionanti viste senza ostacoli sulla Sierra Calderona.

Lo spazio della casa è distribuito su due piani. Il piano terra presenta un ampio soggiorno-pranzo inondato di luce naturale con accesso alla terrazza e alla piscina, e una pratica cucina con cantina. Questo piano beneficia anche di una zona di servizio, composta da una camera da letto, un bagno completo e molteplici ripostigli. Una camera per gli ospiti, un altro bagno completo e un piccolo studio completano questo livello.

Tramite alcune scale in legno, saliamo al piano superiore, che offre un totale di quattro camere da letto. Spicca la spaziosa camera da letto principale, con ampio bagno privato con vasca idromassaggio, spogliatoio e accesso ad una terrazza. Questa zona della casa è composta anche da altre tre ampie camere da letto, una delle quali con bagno privato, e da un bagno completo che serve le due camere rimanenti.

All'esterno troviamo ampi terrazzi, una bella piscina con zona relax, ideale per rilassarsi e prendere il sole, un pratico ripostiglio, un frontone e un garage coperto con posto per un automezzo.

La casa dispone di splendidi pavimenti in legno e aria condizionata e riscaldamento per garantire il vostro comfort in qualsiasi periodo dell'anno.

Contattaci per visitare questa villa con piscina e terrazze in un'esclusiva urbanizzazione a Godella.

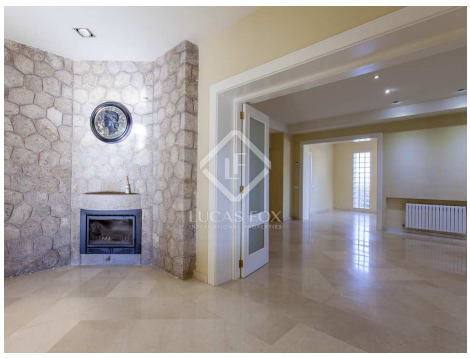

lucasfox.it/go/val11667

Vista Montagna, Terrazza, Piscina, Giardino, Campo da tennis, Garage, Parquet, Luce naturale, Zona Relax, Vista, Vicino scuole internazionali, Sicurezza, Riscaldamento, Ripostiglio, Esterno, Entrata di servizio, Caminetto, Balcone, Armadi a muro, Aria condizionata

Contattaci per questa proprietà

+34 960 077 790 • valencia@lucasfox.com • lucasfox.it • Calle Hernán Cortés 28, Valencia, Spagna

1.150.000 € Casa / Villa - Venduto/a

Casa / villa di 6 camere da letto in vendita a Godella / Rocafort, Valencia

Spagna » Valencia » Godella / Rocafort » 46110

6	5	456m²	1.834m²
Bedrooms	Bathrooms	Planimetrie	Plot size

Informazioni importanti per le proprietà offerte da Lucas Fox. I dati di ogni immobile non sono parte di un'offerta o di un contratto. Non deve considerare veritiere o vincolanti le dichiarazioni rilasciate a Lucas Fox, verbalmente o per iscritto,rispetto all'immobile,allo stato in cui si trova o il suo valore.Lucas Fox o qualsiasi altro agente associato non hanno l'autorità' per fare dichiarazioni sull'immobile, e di conseguenza qualsiasi informazione e' libera dalla responsabilità' degli agenti, sia venditori che affittuari. Prima di firmare qualsiasi documento relazionato all'immobile,raccomandiamo ai clienti di consultarsi con un avvocato indipendente, e se necessario verificare lo stato/le dimensioni. 2.Fotografie: le fotografie mostrano determinate parti dell'immobile, cosi' come erano quando sono state scattate. Le aree, le dimensioni, le distanze che vengono fornite sono solo approssimative, e devono essere verificate dal cliente.

Contattaci per questa proprietà

+34 960 077 790 • valencia@lucasfox.com • lucasfox.it • Calle Hernán Cortés 28, Valencia, Spagna