950.000 € Casa / Villa - Venduto/a

Casa / Villa in condizioni eccellenti di 4 camere da letto con giardino di 300m² in vendita a Los Monasterios

Spagna » Valencia » Los Monasterios » 46500

4	3	425m²	1,127m²	80m²	300m²
Bedrooms	Bathrooms	Built size	Plot size	Terrazza	Giardino

Contattaci per questa proprietà

+34 960 077 790 • valencia@lucasfox.com • lucasfox.it • Calle Hernán Cortés 28, Valencia, Spagna

950.000 € Casa / Villa - Venduto/a

Casa / Villa in condizioni eccellenti di 4 camere da letto con giardino di 300m² in vendita a Los Monasterios

Spagna » Valencia » Los Monasterios » 46500

4	3	425m²	1,127m²	80m²	300m²
Bedrooms	Bathrooms	Built size	Plot size	Terrazza	Giardino

DESCRIZIONE

Meravigliosa villa classica in stile mediterraneo con le migliori finiture, situata nel mezzo della tranquillità di Los Monasterios.

Situato nella zona più esclusiva della ben nota urbanizzazione Los Monasterios troviamo questa meravigliosa villa in stile mediterraneo che diventa un paradiso di pace e tranquillità.

La sua facciata, realizzata in legno e mattoni a vista, così come le sue piastrelle, gli conferiscono un carattere unico.

Il suo piano principale è costruito attorno ad un ampio soggiorno-sala da pranzo presieduto dal camino e completamente vetrato, che consente di godere di una splendida vista sul giardino e sulla piscina.

Da qui, si accede direttamente alla terrazza principale che ha un grande barbecue. Il soggiorno è collegato con una cucina luminosa, che, insieme al bagno per gli ospiti e alla camera degli ospiti, costituisce il pavimento. Inoltre, possiamo accedere al seminterrato, dove troviamo la sala di proiezione e la cantina.

Al piano superiore, a cui si accede con l'ascensore, troviamo la zona notte, composta da tre camere doppie che servono un bagno completo.

Infine, troviamo la camera da letto principale, che ha il proprio bagno privato e una favolosa vista sul mare. Tutte le camere da letto cadono in una galleria coperta che dà loro luminosità e, allo stesso tempo, intimità.

Infine, troviamo la zona lavanderia per un maggiore comfort.

Dimentica tutti i problemi in questa fantastica e tranquilla proprietà!

lucasfox.it/go/val2096

Vista Montagna, Vista sul mare, Giardino, Piscina, Terrazza, Jacuzzi, Garage privato, Ascensore, Luce naturale, Parquet, Tetto alto, Parcheggio, Aria condizionata, Barbecue, Caminetto, Cinema in casa, Esterno, Lavanderia, Riscaldamento, Sicurezza, Vicino scuole internazionali

Contattaci per questa proprietà

+34 960 077 790 • valencia@lucasfox.com • lucasfox.it • Calle Hernán Cortés 28, Valencia, Spagna

950.000 € Casa / Villa - Venduto/a

Casa / Villa in condizioni eccellenti di 4 camere da letto con giardino di 300m² in vendita a Los Monasterios

Spagna » Valencia » Los Monasterios » 46500

4	3	425m²	1,127m²	80m²	300m²
Bedrooms	Bathrooms	Built size	Plot size	Terrazza	Giardino

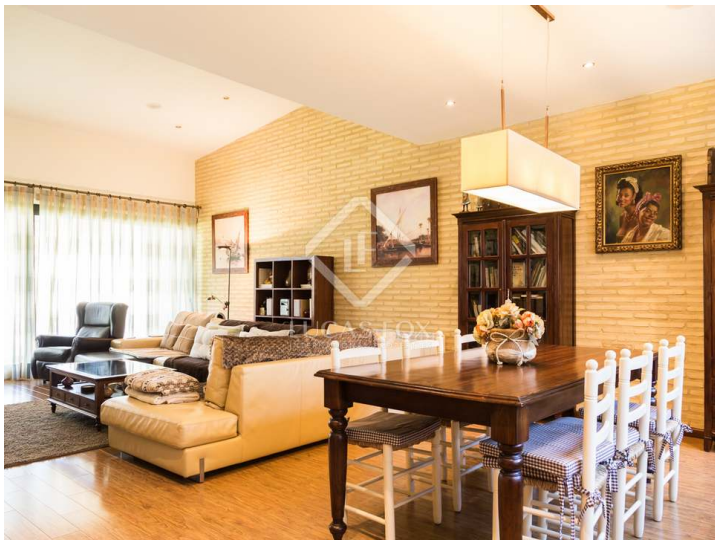

Informazioni importanti per le proprietà offerte da Lucas Fox. I dati di ogni immobile non sono parte di un'offerta o di un contratto. Non deve considerare veritiere o vincolanti le dichiarazioni rilasciate a Lucas Fox, verbalmente o per iscritto,rispetto all'immobile,allo stato in cui si trova o il suo valore.Lucas Fox o qualsiasi altro agente associato non hanno l'autorità' per fare dichiarazioni sull'immobile, e di conseguenza qualsiasi informazione e' libera dalla responsabilità' degli agenti, sia venditori che affittuari. Prima di firmare qualsiasi documento relazionato all'immobile,raccomandiamo ai clienti di consultarsi con un avvocato indipendente, e se necessario verificare lo stato/le dimensioni. 2.Fotografie: le fotografie mostrano determinate parti dell'immobile, cosi' come erano quando sono state scattate. Le aree, le dimensioni, le distanze che vengono fornite sono solo approssimative, e devono essere verificate dal cliente.

Contattaci per questa proprietà

+34 960 077 790 • valencia@lucasfox.com • lucasfox.it • Calle Hernán Cortés 28, Valencia, Spagna