399.000 € Appartamento - Venduto/a

Appartamento di 3 camere da letto in vendita a Gran Vía, Valencia

Spagna » Valencia » Valencia Città » Gran Vía » 46005

3	2	153m²
Bedrooms	Bathrooms	Planimetrie

Contattaci per questa proprietà

+34 960 077 790 • valencia@lucasfox.com • lucasfox.it • Calle Hernán Cortés 28, Valencia, Spagna

399.000 € Appartamento - Venduto/a

Appartamento di 3 camere da letto in vendita a Gran Vía, Valencia

Spagna » Valencia » Valencia Città » Gran Vía » 46005

3	2	153m²
Bedrooms	Bathrooms	Planimetrie

DESCRIZIONE

Casa di 153 metri, situata all'ultimo piano, in una delle migliori strade del quartiere Gran Via, in un palazzo d'epoca perfettamente conservato.

Questa casa si trova all'ultimo piano di un palazzo d'epoca, costruito intorno al 1930, perfettamente conservato e con elementi comuni ben tenuti.

L'edificio si trova in una delle migliori strade del quartiere della Gran Vía, molto vicino all'Avenida Reino de Valencia e molto vicino ai meravigliosi Jardines del Rio Turia, una delle più grandi aree verdi della città.

La casa ha subito una riforma qualche anno fa, e sebbene ben conservata avrebbe bisogno di un aggiornamento.

Vi si accede attraverso un ampio distributore, e sulla sinistra si trova un'ampia sala da pranzo ad L, con vari ambienti e due grandi finestre sulla facciata.

A seguire, sul lato destro, si trova la cucina, con un'ampia vetrata che si affaccia sul patio, e un pratico soppalco e zona lavaggio tecnico.

la zona notte è suddivisa in una spaziosa camera padronale con antibagno e bagno en suite, con ampie vetrate che si affacciano su una chiara corte di isolati, esposta ad est, che riceve il piacevole sole mattutino.

In questa zona abbiamo altre due stanze con luci del patio e un altro bagno completo.

La casa ha pavimenti in marmo, riscaldamento autonomo a gas tramite termosifoni, nonché carpenteria esterna in alluminio, con isolamento termico e acustico.

lucasfox.it/go/val29310

Ascensore, Tetto alto, Pavimento in marmo, Luce naturale, Edificio d'epoca, Vicino scuole internazionali, Vicino il trasporto pubblico, Riscaldamento, Finestre con doppio vetro, Esterno, Cucina attrezzata

Contattaci per questa proprietà

+34 960 077 790 • valencia@lucasfox.com • lucasfox.it • Calle Hernán Cortés 28, Valencia, Spagna

399.000 € Appartamento - Venduto/a

Appartamento di 3 camere da letto in vendita a Gran Vía, Valencia

Spagna » Valencia » Valencia Città » Gran Vía » 46005

3	2	153m²
Bedrooms	Bathrooms	Planimetrie

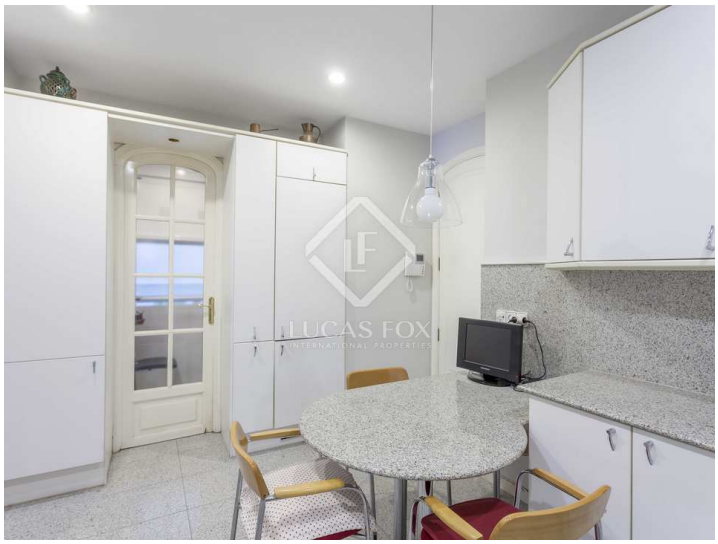

Informazioni importanti per le proprietà offerte da Lucas Fox. I dati di ogni immobile non sono parte di un'offerta o di un contratto. Non deve considerare veritiere o vincolanti le dichiarazioni rilasciate a Lucas Fox, verbalmente o per iscritto,rispetto all'immobile,allo stato in cui si trova o il suo valore.Lucas Fox o qualsiasi altro agente associato non hanno l'autorità' per fare dichiarazioni sull'immobile, e di conseguenza qualsiasi informazione e' libera dalla responsabilità' degli agenti, sia venditori che affittuari. Prima di firmare qualsiasi documento relazionato all'immobile,raccomandiamo ai clienti di consultarsi con un avvocato indipendente, e se necessario verificare lo stato/le dimensioni. 2.Fotografie: le fotografie mostrano determinate parti dell'immobile, cosi' come erano quando sono state scattate. Le aree, le dimensioni, le distanze che vengono fornite sono solo approssimative, e devono essere verificate dal cliente.

Contattaci per questa proprietà

+34 960 077 790 • valencia@lucasfox.com • lucasfox.it • Calle Hernán Cortés 28, Valencia, Spagna