365.000 € Appartamento - Venduto/a

Appartamento di 3 camere da letto in vendita a Gran Vía, Valencia

Spagna » Valencia » Valencia Città » Gran Vía » 46005

3	2	100m²
Bedrooms	Bathrooms	Planimetrie

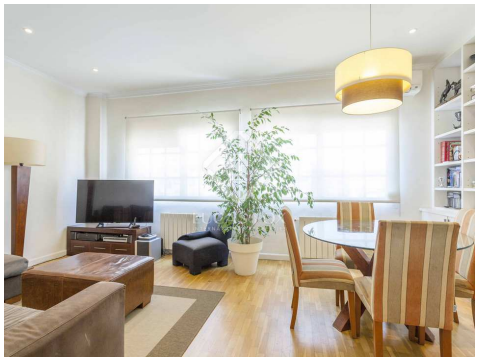

Contattaci per questa proprietà

+34 960 077 790 • valencia@lucasfox.com • lucasfox.it • Calle Hernán Cortés 28, Valencia, Spagna

365.000 € Appartamento - Venduto/a

Appartamento di 3 camere da letto in vendita a Gran Vía, Valencia

Spagna » Valencia » Valencia Città » Gran Vía » 46005

3	2	100m²
Bedrooms	Bathrooms	Planimetrie

DESCRIZIONE

Luminoso e soleggiato appartamento con 3 camere da letto in vendita in un edificio del 1930 situato vicino ai Jardines del Río Turia e vicino alla Gran Vía, Valencia.

Questo appartamento si trova al sesto piano di un palazzo d'epoca costruito nel 1930, con elementi comuni ben conservati. Si trova in una delle migliori strade del quartiere Gran Vía, molto vicino ai Jardines del Río Turia e vicino a Calle Colón, una delle zone commerciali della città per eccellenza.

La casa è stata ristrutturata qualche anno fa e nonostante sia tenuta in buone condizioni, trarrebbe beneficio da qualche ammodernamento.

Parte della sua distribuzione originale è stata conservata. Entriamo da un ampio androne, e sulla sinistra troviamo due camere matrimoniali, affacciate sulla facciata e con due grandi finestre, con accesso ad un balconcino, attraverso il quale entra il gradevole sole mattutino. Attigua a queste troviamo la terza camera da letto, che è un po' più piccola e con una finestra che si affaccia sul patio, ma essendo la casa situata ad un piano alto riceve molta luce naturale.

A destra dell'ingresso abbiamo un piccolo corridoio che conduce a due bagni completi, uno con doccia e l'altro con vasca, entrambi con finestra sul patio delle luci.

Sul retro della casa si trova il soggiorno-pranzo, di forma rettangolare e molto allegro e solare, grazie alle sue grandissime finestre che si affacciano su un patio in chiaro blocco. Accanto c'è la cucina, completamente attrezzata e con grande capacità di archiviazione.

La casa ha soffitti alti, pavimenti in legno naturale e riscaldamento autonomo a gas con radiatori.

Mettiti in contatto per maggiori informazioni.

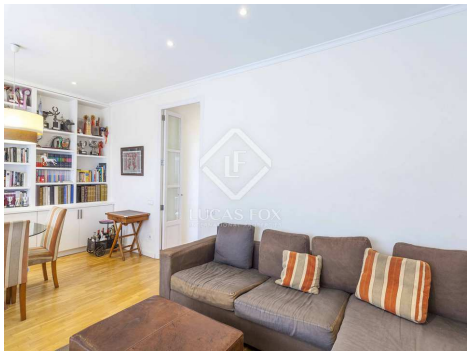

lucasfox.it/go/val30065

Ascensore, Tetto alto, Parquet, Luce naturale, Edificio d'epoca, Vicino scuole internazionali, Vicino il trasporto pubblico, Ristrutturato, Riscaldamento, Esterno, Cucina attrezzata

Contattaci per questa proprietà

+34 960 077 790 • valencia@lucasfox.com • lucasfox.it • Calle Hernán Cortés 28, Valencia, Spagna

365.000 € Appartamento - Venduto/a

Appartamento di 3 camere da letto in vendita a Gran Vía, Valencia

Spagna » Valencia » Valencia Città » Gran Vía » 46005

3	2	100m²
Bedrooms	Bathrooms	Planimetrie

Informazioni importanti per le proprietà offerte da Lucas Fox. I dati di ogni immobile non sono parte di un'offerta o di un contratto. Non deve considerare veritiere o vincolanti le dichiarazioni rilasciate a Lucas Fox, verbalmente o per iscritto,rispetto all'immobile,allo stato in cui si trova o il suo valore.Lucas Fox o qualsiasi altro agente associato non hanno l'autorità' per fare dichiarazioni sull'immobile, e di conseguenza qualsiasi informazione e' libera dalla responsabilità' degli agenti, sia venditori che affittuari. Prima di firmare qualsiasi documento relazionato all'immobile,raccomandiamo ai clienti di consultarsi con un avvocato indipendente, e se necessario verificare lo stato/le dimensioni. 2.Fotografie: le fotografie mostrano determinate parti dell'immobile, cosi' come erano quando sono state scattate. Le aree, le dimensioni, le distanze che vengono fornite sono solo approssimative, e devono essere verificate dal cliente.

Contattaci per questa proprietà

+34 960 077 790 • valencia@lucasfox.com • lucasfox.it • Calle Hernán Cortés 28, Valencia, Spagna