365.000 € Appartamento - Venduto/a

Appartamento Con una camera da letto in vendita a Gran Vía, Valencia

Spagna » Valencia » Valencia Città » Gran Vía » 46005

1	2	112m²
Bedrooms	Bathrooms	Planimetrie

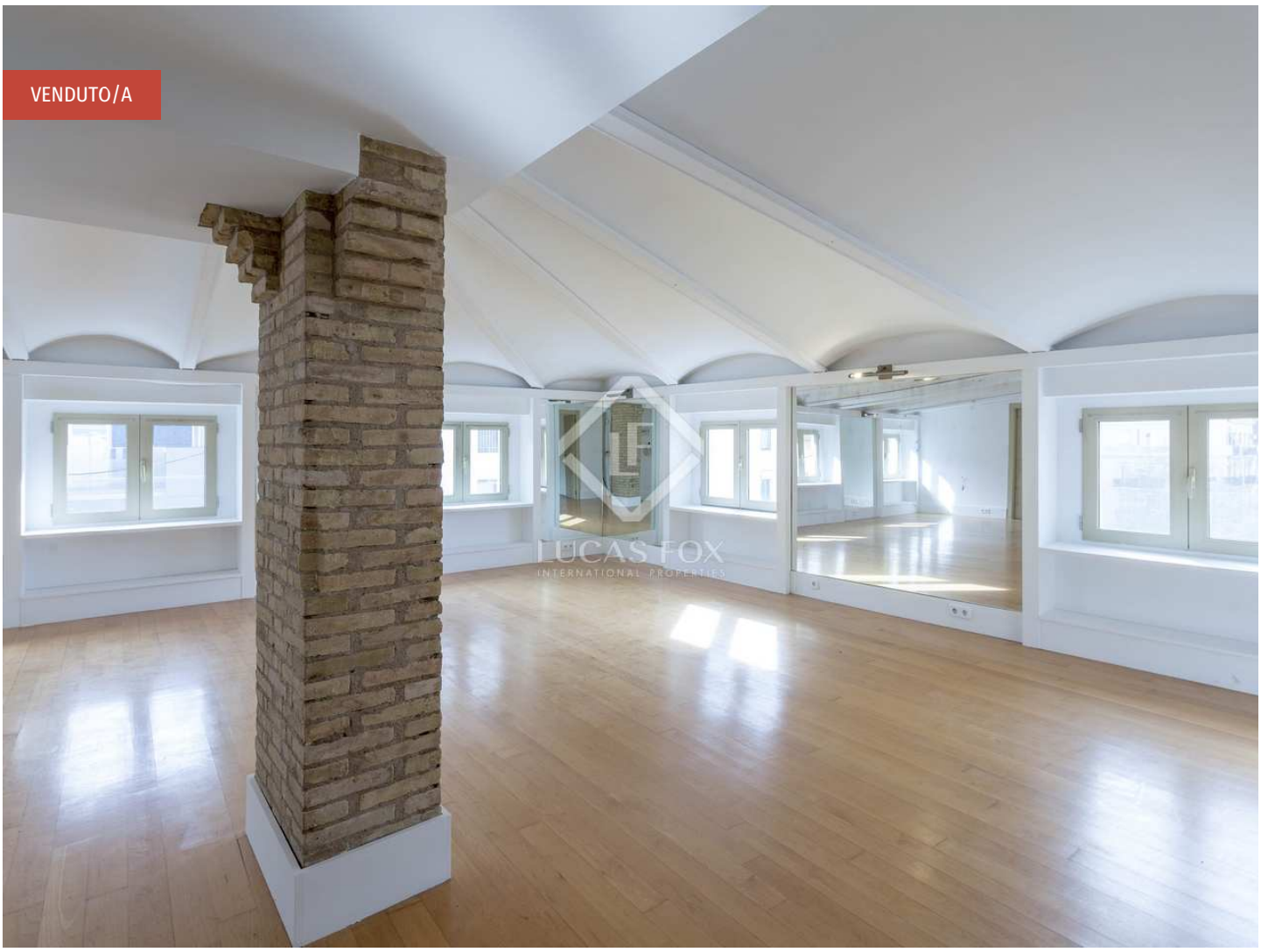

Contattaci per questa proprietà

+34 960 077 790 • valencia@lucasfox.com • lucasfox.it • Calle Hernán Cortés 28, Valencia, Spagna

365.000 € Appartamento - Venduto/a

Appartamento Con una camera da letto in vendita a Gran Vía, Valencia

Spagna » Valencia » Valencia Città » Gran Vía » 46005

1	2	112m²
Bedrooms	Bathrooms	Planimetrie

DESCRIZIONE

Spaziosa e luminosa casa di 112 m² esposta a sud e ad est e circondata da ampie finestre, in vendita nel quartiere della Gran Vía, a Valencia.

Appartamento luminoso e molto originale e accogliente, situato in un palazzo storico che è stato completamente ricostruito nel 2003, ma che conserva i dettagli originali dell'edificio. Si trova nel quartiere della Gran Vía, vicino alla Gran Vía Marqués del Turia, a Valencia.

La casa riceve abbondante luce naturale e viste libere, poiché offre un orientamento a sud e ad est in quanto si trova su uno smusso, oltre ad essere circondata da grandi finestre. Spicca il suo soffitto spiovente.

Entrando si accede ad un ampio soggiorno-pranzo circondato da finestre, dal quale si accede ad una cucina indipendente con doppie ante scorrevoli, ad un bagno completo ed alla camera matrimoniale, con un gran numero di armadi a muro ed un bagno completo. una doccia. Sia i bagni che la cucina sono di design e gli elettrodomestici sono delle migliori marche.

Alcune caratteristiche aggiuntive di questo appartamento sono il pavimento in parquet, l'aria condizionata con pompa di aria calda/fredda e le finestre con doppi vetri con zanzariere.

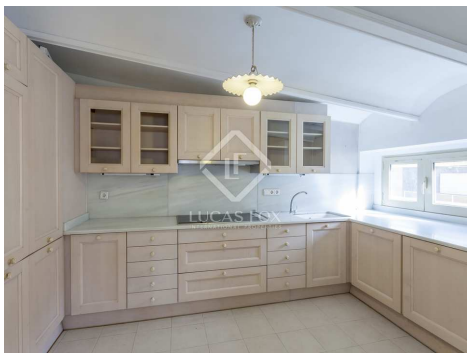

lucasfox.it/go/val33520

Ascensore, Parquet, Luce naturale, Edificio d'epoca, Vicino il trasporto pubblico, Ristrutturato, Riscaldamento, Finestre con doppio vetro, Esterno, Cucina attrezzata, Armadi a muro, Aria condizionata

Contattaci per questa proprietà

+34 960 077 790 • valencia@lucasfox.com • lucasfox.it • Calle Hernán Cortés 28, Valencia, Spagna

365.000 € Appartamento - Venduto/a

Appartamento Con una camera da letto in vendita a Gran Vía, Valencia

Spagna » Valencia » Valencia Città » Gran Vía » 46005

1	2	112m²
Bedrooms	Bathrooms	Planimetrie

Informazioni importanti per le proprietà offerte da Lucas Fox. I dati di ogni immobile non sono parte di un'offerta o di un contratto. Non deve considerare veritiere o vincolanti le dichiarazioni rilasciate a Lucas Fox, verbalmente o per iscritto,rispetto all'immobile,allo stato in cui si trova o il suo valore.Lucas Fox o qualsiasi altro agente associato non hanno l'autorità' per fare dichiarazioni sull'immobile, e di conseguenza qualsiasi informazione e' libera dalla responsabilità' degli agenti, sia venditori che affittuari. Prima di firmare qualsiasi documento relazionato all'immobile,raccomandiamo ai clienti di consultarsi con un avvocato indipendente, e se necessario verificare lo stato/le dimensioni. 2.Fotografie: le fotografie mostrano determinate parti dell'immobile, cosi' come erano quando sono state scattate. Le aree, le dimensioni, le distanze che vengono fornite sono solo approssimative, e devono essere verificate dal cliente.

Contattaci per questa proprietà

+34 960 077 790 • valencia@lucasfox.com • lucasfox.it • Calle Hernán Cortés 28, Valencia, Spagna