1.250.000 € Casa / Villa - Venduto/a

Casa / villa di 4 camere da letto con giardino di 650m² in vendita a Godella / Rocafort

Spagna » Valencia » Godella / Rocafort » 46110

4	3	494m²	933m²	650m²
Bedrooms	Bathrooms	Planimetrie	Plot size	Giardino

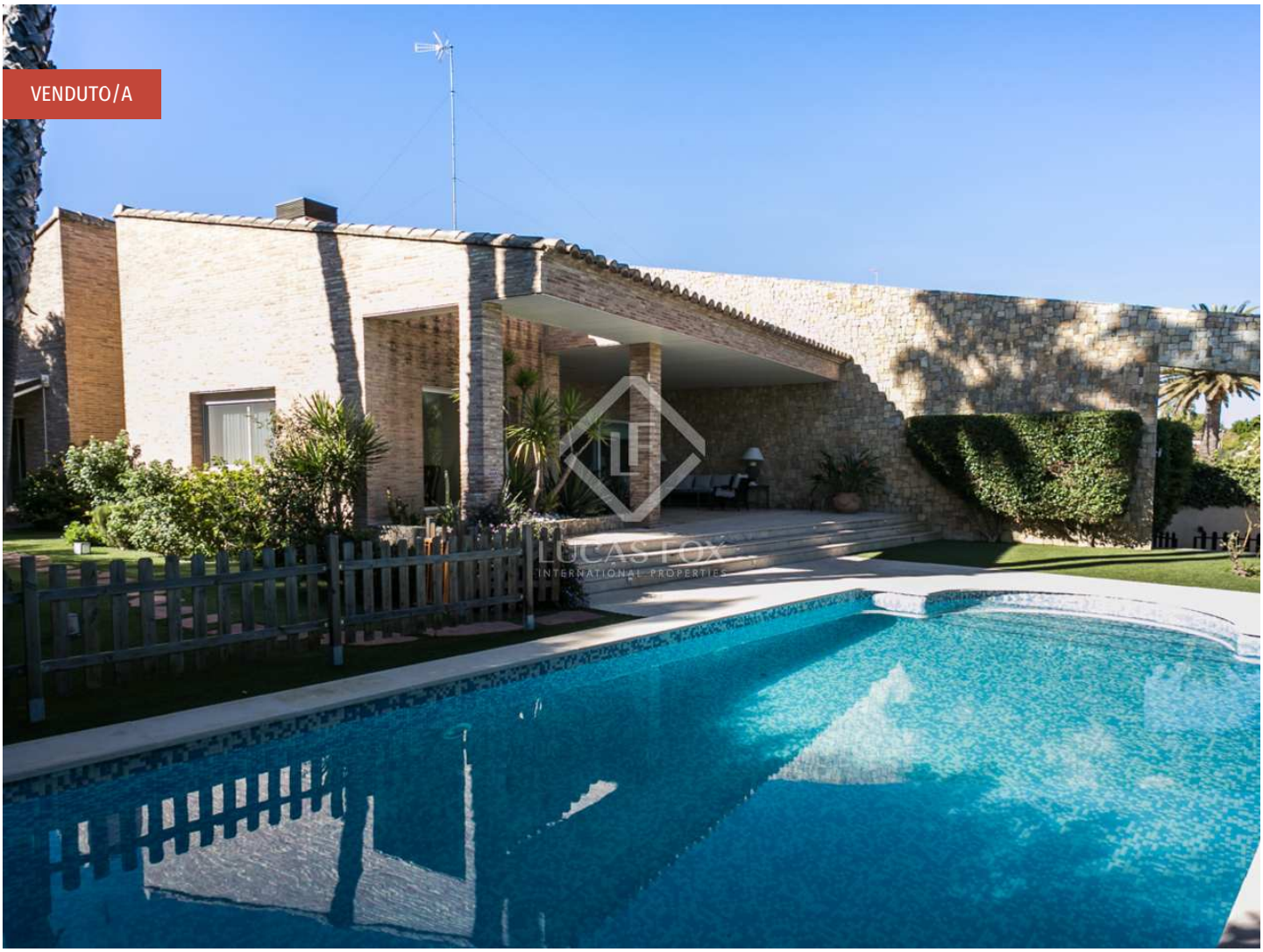

Contattaci per questa proprietà

+34 960 077 790 • valencia@lucasfox.com • lucasfox.it • Calle Hernán Cortés 28, Valencia, Spagna

1.250.000 € Casa / Villa - Venduto/a

Casa / villa di 4 camere da letto con giardino di 650m² in vendita a Godella / Rocafort

Spagna » Valencia » Godella / Rocafort » 46110

4	3	494m²	933m²	650m²
Bedrooms	Bathrooms	Planimetrie	Plot size	Giardino

DESCRIZIONE

Villa con piscina in vendita a Campolivar, situata su un terreno di circa 1.000 m² con un giardino di erba artificiale e 2 ingressi.

Alla casa si accede da una luminosa sala da cui è possibile contemplare il giardino. L'ampio e luminoso soggiorno è circondato da finestre che forniscono abbondante luce naturale. La cucina comunica con il soggiorno attraverso la sala da pranzo, è spaziosa e ha accesso ad una terrazza a livello del giardino e alla lavanderia.

La zona notte si trova sullo stesso piano, tre gradini separano la zona giorno dalla zona notte. 3 camere matrimoniali, 2 delle quali collegate da un bagno e la camera da letto principale con bagno integrato e spogliatoio. Il bagno per gli ospiti ha una vasca da bagno, per servire la camera dei bambini.

Al piano terra troviamo uno studio, un ripostiglio e l'accesso al garage, che ha 3 posti. Con un ingresso indipendente, troviamo un'altra stanza diafana con servizi igienici, che può essere utilizzata come area di intrattenimento o giochi.

Il prezzo di vendita include un'azione dello Sports Club di Campolivar, che si trova a pochi metri dalla proprietà.

lucasfox.it/go/val4329

Terrazza, Piscina, Giardino, Garage, Tetto alto, Pavimento in marmo, Luce naturale, Zona Relax, Vicino scuole internazionali, Vicino il trasporto pubblico, Sistema di allarme, Sicurezza, Sala giochi, Riscaldamento, Ripostiglio, Lavanderia, Esterno, Caminetto, Camerino per cambiarsi, Balcone, Armadi a muro, Aria condizionata

Contattaci per questa proprietà

+34 960 077 790 • valencia@lucasfox.com • lucasfox.it • Calle Hernán Cortés 28, Valencia, Spagna

1.250.000 € Casa / Villa - Venduto/a

Casa / villa di 4 camere da letto con giardino di 650m² in vendita a Godella / Rocafort

Spagna » Valencia » Godella / Rocafort » 46110

4	3	494m²	933m²	650m²
Bedrooms	Bathrooms	Planimetrie	Plot size	Giardino

Informazioni importanti per le proprietà offerte da Lucas Fox. I dati di ogni immobile non sono parte di un'offerta o di un contratto. Non deve considerare veritiere o vincolanti le dichiarazioni rilasciate a Lucas Fox, verbalmente o per iscritto,rispetto all'immobile,allo stato in cui si trova o il suo valore.Lucas Fox o qualsiasi altro agente associato non hanno l'autorità' per fare dichiarazioni sull'immobile, e di conseguenza qualsiasi informazione e' libera dalla responsabilità' degli agenti, sia venditori che affittuari. Prima di firmare qualsiasi documento relazionato all'immobile,raccomandiamo ai clienti di consultarsi con un avvocato indipendente, e se necessario verificare lo stato/le dimensioni. 2.Fotografie: le fotografie mostrano determinate parti dell'immobile, cosi' come erano quando sono state scattate. Le aree, le dimensioni, le distanze che vengono fornite sono solo approssimative, e devono essere verificate dal cliente.

Contattaci per questa proprietà

+34 960 077 790 • valencia@lucasfox.com • lucasfox.it • Calle Hernán Cortés 28, Valencia, Spagna