900.000 € Casa / Villa - In vendita - Prezzo ridotto

Casa / villa di 5 camere da letto in vendita a Godella / Rocafort, Valencia

Spagna » Valencia » Godella / Rocafort » 46110

5	5	736m²	1.009m²
Bedrooms	Bathrooms	Planimetrie	Plot size

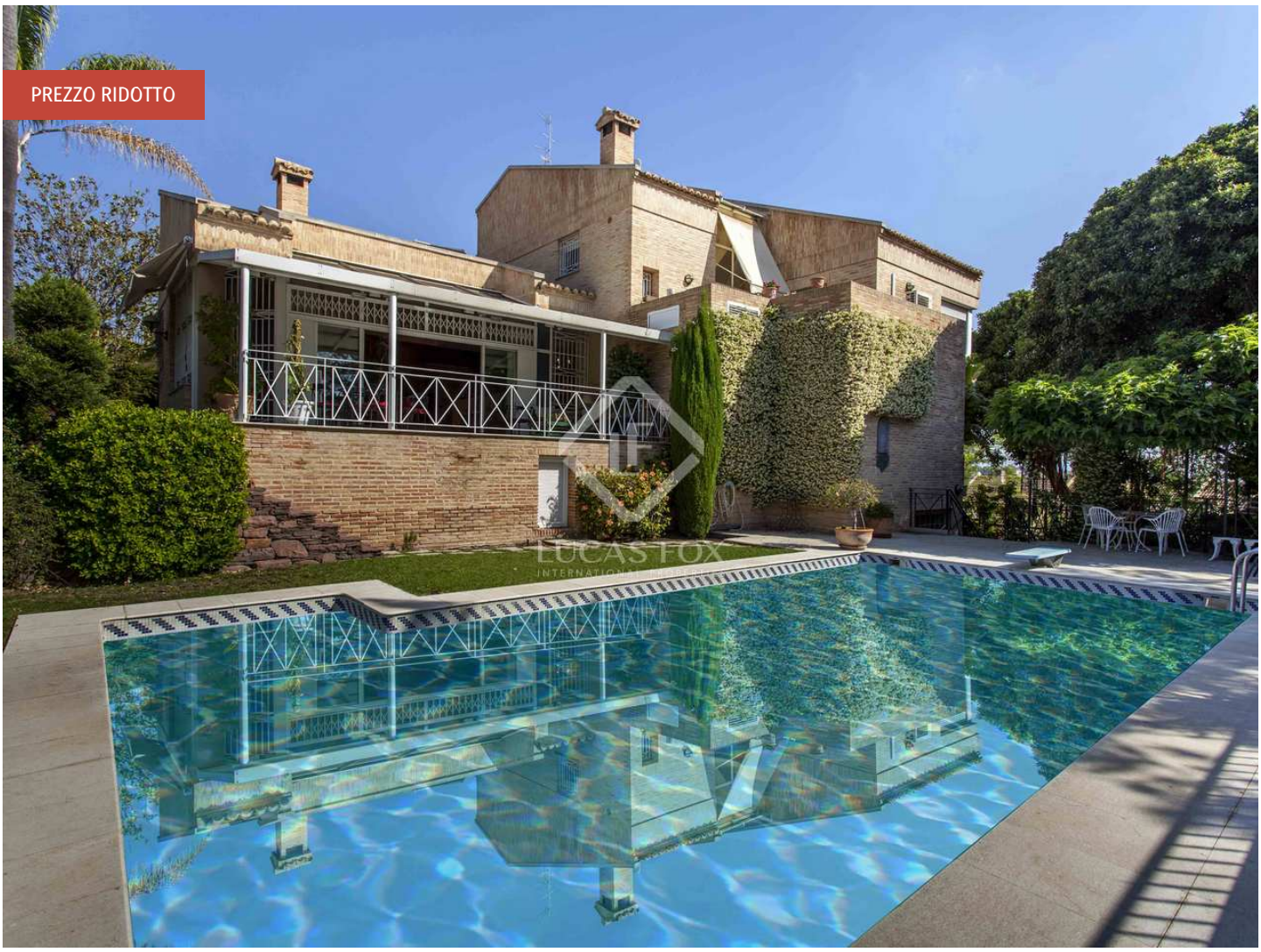

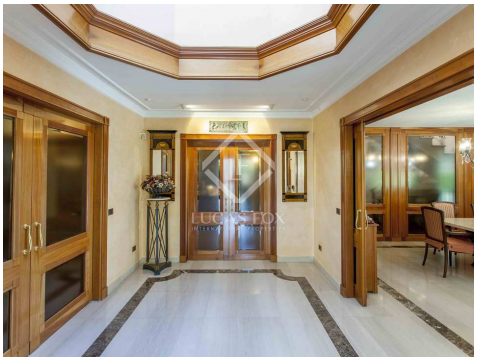

Contattaci per questa proprietà

+34 960 077 790 • valencia@lucasfox.com • lucasfox.it • Calle Hernán Cortés 28, Valencia, Spagna

900.000 € Casa / Villa - In vendita - Prezzo ridotto

Casa / villa di 5 camere da letto in vendita a Godella / Rocafort, Valencia

Spagna » Valencia » Godella / Rocafort » 46110

5	5	736m²	1.009m²
Bedrooms	Bathrooms	Planimetrie	Plot size

DESCRIZIONE

Vendesi villa di 750 mq in un'urbanizzazione privata nel comune di Godella, vicino a tutti i servizi, come la metropolitana, i supermercati o il centro sportivo comunale.

Magnifica villa di 750 m² con cinque camere da letto situata in un'urbanizzazione privata a Godella, a 10 minuti da Valencia.

Entriamo in casa attraverso un grande salone centrale con un lucernario che porta molta luce naturale all'intero spazio. A destra troviamo il salone principale, uno spazio con soffitto spiovente a doppia altezza. Il soggiorno è suddiviso in due ambienti: la sala da pranzo principale e, scendendo tre gradini, un soggiorno con camino che conduce al terrazzo antistante. Questa terrazza o portico, che si trova sopra la piscina, offre una vista libera sulla città.

Su questo piano troviamo anche un altro soggiorno che comunica con la cucina, due ampie camere da letto e un bagno completo. La casa è distribuita su mezzi piani e troviamo diversi ambienti man mano che saliamo le scale. Così, il primo mezzo piano salendo le scale offre uno studio-biblioteca molto accogliente, un bagno di cortesia e un terrazzino con vista sulla piscina. All'ultimo piano ci sono due ampie camere da letto con bagno privato e magnifica vista sulla città e sulle montagne.

La camera padronale ha una superficie di circa 80 mq complessivi, con cabina armadio doppia e ampio bagno con vasca e doccia. Si trova ad un piano isolato, al semipiano -1, per godere della massima privacy e tranquillità.

I piani inferiori ospitano il garage, una palestra e un'ampia sala o sala per feste, in quanto dotata di bar, cucina completa e cantina. Questa stanza inferiore comunica con il giardino inferiore, dove troviamo un grande paellero e un barbecue, oltre agli spogliatoi per la piscina e la palestra.

Insomma, una casa con il necessario per divertirsi con la famiglia e gli amici, in uno spazio accogliente e intimo vicino a tutti i servizi che Godella offre. Contattaci per ulteriori informazioni.

lucasfox.it/go/val6541

Vista Montagna, Terrazza, Piscina, Giardino, Palestra, Garage, Pavimento in marmo, Parquet, Luce naturale, Parcheggio, Vista, Vicino scuole internazionali, Vicino il trasporto pubblico, Sistema di allarme, Sicurezza, Sala giochi, Riscaldamento, Ripostiglio, Finestre con doppio vetro, Esterno, Comunità chiusa, Caminetto, Camerino per cambiarsi, Biblioteca, Barbecue, Balcone, Armadi a muro, Aria condizionata

Contattaci per questa proprietà

+34 960 077 790 • valencia@lucasfox.com • lucasfox.it • Calle Hernán Cortés 28, Valencia, Spagna

900.000 € Casa / Villa - In vendita - Prezzo ridotto

Casa / villa di 5 camere da letto in vendita a Godella / Rocafort, Valencia

Spagna » Valencia » Godella / Rocafort » 46110

5	5	736m²	1.009m²
Bedrooms	Bathrooms	Planimetrie	Plot size

Informazioni importanti per le proprietà offerte da Lucas Fox. I dati di ogni immobile non sono parte di un'offerta o di un contratto. Non deve considerare veritiere o vincolanti le dichiarazioni rilasciate a Lucas Fox, verbalmente o per iscritto,rispetto all'immobile,allo stato in cui si trova o il suo valore.Lucas Fox o qualsiasi altro agente associato non hanno l'autorità' per fare dichiarazioni sull'immobile, e di conseguenza qualsiasi informazione e' libera dalla responsabilità' degli agenti, sia venditori che affittuari. Prima di firmare qualsiasi documento relazionato all'immobile,raccomandiamo ai clienti di consultarsi con un avvocato indipendente, e se necessario verificare lo stato/le dimensioni. 2.Fotografie: le fotografie mostrano determinate parti dell'immobile, cosi' come erano quando sono state scattate. Le aree, le dimensioni, le distanze che vengono fornite sono solo approssimative, e devono essere verificate dal cliente.

Contattaci per questa proprietà

+34 960 077 790 • valencia@lucasfox.com • lucasfox.it • Calle Hernán Cortés 28, Valencia, Spagna