1.350.095 € Casa / Villa - In vendita

Casa / villa di 7 camere da letto con giardino di 10,000m² in vendita a El Saler / Perellonet

Spagna » Valencia » El Saler / Perellonet » 46220

7	4	600m²	10.000m²	100m²	10.000m²
Bedrooms	Bathrooms	Planimetrie	Plot size	Terrazza	Giardino

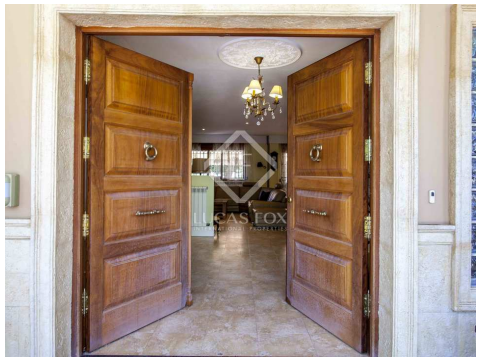

Contattaci per questa proprietà

+34 960 077 790 • valencia@lucasfox.com • lucasfox.it • Calle Hernán Cortés 28, Valencia, Spagna

1.350.095 € Casa / Villa - In vendita

Casa / villa di 7 camere da letto con giardino di 10,000m² in vendita a El Saler / Perellonet

Spagna » Valencia » El Saler / Perellonet » 46220

7	4	600m²	10.000m²	100m²	10.000m²
Bedrooms	Bathrooms	Planimetrie	Plot size	Terrazza	Giardino

DESCRIZIONE

Grande villa con spazi esterni completamente paesaggistici, con piscina, campo da tennis e terrazze. Una casa di 600 m² situata su un terreno di 10.000 m², situata in alta quota nel quartiere Picasent.

Magnifica villa di nuova costruzione completata nel 2007, con uno stile classico e aperto. Ha 10.000 m² di terreno completamente paesaggistico in cui vi è una piscina curva centrale, un campo in terra battuta e diversi spazi di riposo, tra cui un pergolato brasiliano.

Gli edifici esistenti ammontano a oltre 600 m² e sono distribuiti su 2 piani. Il piano terra offre la camera matrimoniale con vasca idromassaggio e zone giorno come cucina, sala da pranzo, ampio soggiorno collegato all'entrata e alla terrazza.

Il secondo piano ospita le camere da letto, distribuite attorno a una magnifica scala di grande ampiezza.

Il resto degli spazi esterni costruiti sono distribuiti intorno alla trama, tra cui: un appartamento di servizio, un parcheggio coperto, una cabina di manutenzione e una cappella.

La proprietà si distingue per i suoi spazi esterni che hanno ospitato matrimoni ed eventi di massa per la sua bellezza e naturalezza. La posizione in alta quota offre una vista sia sul mare che sulle montagne senza essere lontano dai centri urbani come il Picasent, a breve distanza in auto dal centro di Valencia e dalle principali spiagge di Saler e Pereyonet.

lucasfox.it/go/val7620

Vista sul mare, Vista Montagna, Terrazza, Piscina, Giardino, Jacuzzi, Campo da tennis, Garage privato, Strutture equestri, Tetto alto, Luce naturale, Parcheggio, Zona Relax, Vista, Parco giochi, Licenza turistica, Esterno, Cucina attrezzata, Barbecue, Balcone, Aria condizionata

Contattaci per questa proprietà

+34 960 077 790 • valencia@lucasfox.com • lucasfox.it • Calle Hernán Cortés 28, Valencia, Spagna

1.350.095 € Casa / Villa - In vendita

Casa / villa di 7 camere da letto con giardino di 10,000m² in vendita a El Saler / Perellonet

Spagna » Valencia » El Saler / Perellonet » 46220

7	4	600m²	10.000m²	100m²	10.000m²
Bedrooms	Bathrooms	Planimetrie	Plot size	Terrazza	Giardino

Informazioni importanti per le proprietà offerte da Lucas Fox. I dati di ogni immobile non sono parte di un'offerta o di un contratto. Non deve considerare veritiere o vincolanti le dichiarazioni rilasciate a Lucas Fox, verbalmente o per iscritto,rispetto all'immobile,allo stato in cui si trova o il suo valore.Lucas Fox o qualsiasi altro agente associato non hanno l'autorità' per fare dichiarazioni sull'immobile, e di conseguenza qualsiasi informazione e' libera dalla responsabilità' degli agenti, sia venditori che affittuari. Prima di firmare qualsiasi documento relazionato all'immobile,raccomandiamo ai clienti di consultarsi con un avvocato indipendente, e se necessario verificare lo stato/le dimensioni. 2.Fotografie: le fotografie mostrano determinate parti dell'immobile, cosi' come erano quando sono state scattate. Le aree, le dimensioni, le distanze che vengono fornite sono solo approssimative, e devono essere verificate dal cliente.

Contattaci per questa proprietà

+34 960 077 790 • valencia@lucasfox.com • lucasfox.it • Calle Hernán Cortés 28, Valencia, Spagna