2.800 € al mese Casa / Villa - In Affitto - Nuova proprieta'

Casa / villa di 5 camere da letto con giardino di 1,600m² in affitto a La Eliana

Spagna » Valencia » La Eliana » 46190

5	3	270m²	1.600m²
Bedrooms	Bathrooms	Planimetrie	Giardino

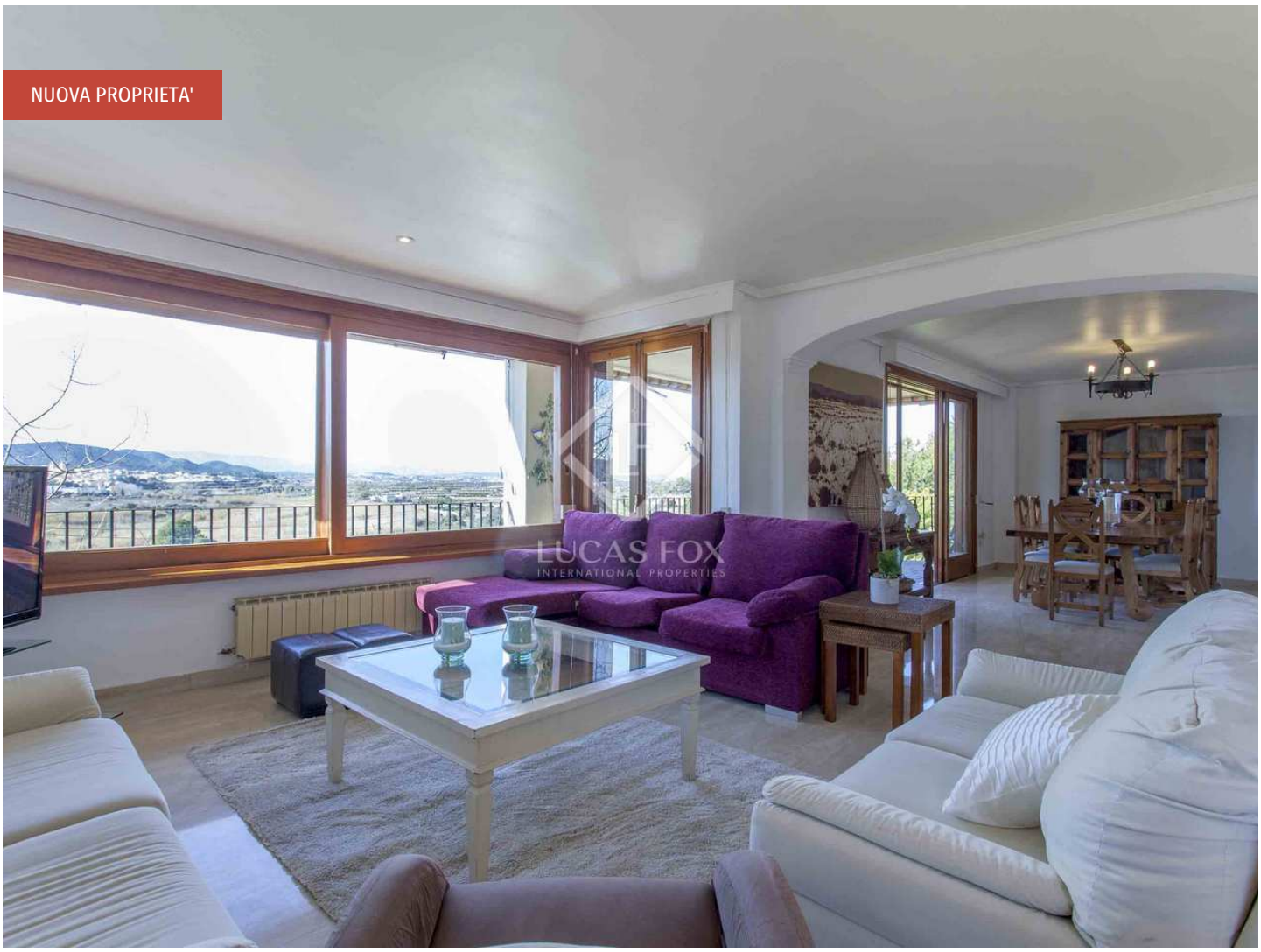

Contattaci per questa proprietà

+34 960 077 790 • valencia@lucasfox.com • lucasfox.it • Calle Hernán Cortés 28, Valencia, Spagna

2.800 € al mese Casa / Villa - In Affitto - Nuova proprieta'

Casa / villa di 5 camere da letto con giardino di 1,600m² in affitto a La Eliana

Spagna » Valencia » La Eliana » 46190

5	3	270m²	1.600m²
Bedrooms	Bathrooms	Planimetrie	Giardino

DESCRIZIONE

Splendida casa su un terreno di 1600 m² con molta luce, giardino, piscina e vista mozzafiato sulla campagna in un'urbanizzazione esclusiva.

Questa magnifica casa di 270 m² si trova su un grande terreno di 1600 m² nell'urbanizzazione del Monte Alcedo, un esclusivo complesso residenziale vicino a Valencia e rinomate scuole internazionali. La casa gode di materiali e finiture di alta qualità, abbondante luce naturale e vista mozzafiato sulla campagna e sulle montagne.

Lo spazio è distribuito su 2 piani. Il piano terra presenta la zona notte, che ospita 4 camere da letto, 3 doppie e una singola attualmente utilizzata come palestra. Queste camere godono di grande luminosità e hanno accesso alla terrazza e agli armadi a muro. Due bagni con vasca completano questa altezza.

Saliamo al primo piano, che consiste in un ampio soggiorno con 2 stanze con una finestra che fornisce luce naturale allo spazio. Questo spazio ha accesso ad una spaziosa terrazza con splendide viste sulla campagna e sulle montagne, il luogo ideale per posizionare una sedia e tavoli e godersi il clima privilegiato della zona o la brezza notturna. Successivamente, troviamo una stanza che oggi viene utilizzata come ufficio, ma che può essere adattata alle esigenze del proprietario e un bagno con doccia. Una spaziosa cucina completamente attrezzata distribuita in 2 aree completa questo livello.

L'esterno offre un fantastico giardino e una bella piscina con un'area di sosta dove è possibile rinfrescarsi e rilassarsi durante i mesi caldi.

La casa ha pavimenti in legno e marmo. Inoltre, è dotato di riscaldamento a gasolio e si divide nel soggiorno e nelle camere da letto per garantire il massimo comfort in qualsiasi momento dell'anno.

Contattaci per visitare questa fantastica casa con terrazza e piscina a La Eliana.

lucasfox.it/go/valr16020

Vista Montagna, Terrazza, Piscina, Giardino, Parquet, Parcheggio, Vista,
Si accettano animali domestici, Caminetto, Barbecue, Balcone

Periodo minimo di affitto : 12 mesi

Disponibile da 5 feb 2024

Contattaci per questa proprietà

+34 960 077 790 • valencia@lucasfox.com • lucasfox.it • Calle Hernán Cortés 28, Valencia, Spagna

2.800 € al mese Casa / Villa - In Affitto - Nuova proprieta'

Casa / villa di 5 camere da letto con giardino di 1,600m² in affitto a La Eliana

Spagna » Valencia » La Eliana » 46190

5	3	270m²	1.600m²
Bedrooms	Bathrooms	Planimetrie	Giardino

Informazioni importanti per le proprietà offerte da Lucas Fox. I dati di ogni immobile non sono parte di un'offerta o di un contratto. Non deve considerare veritiere o vincolanti le dichiarazioni rilasciate a Lucas Fox, verbalmente o per iscritto,rispetto all'immobile,allo stato in cui si trova o il suo valore.Lucas Fox o qualsiasi altro agente associato non hanno l'autorità' per fare dichiarazioni sull'immobile, e di conseguenza qualsiasi informazione e' libera dalla responsabilità' degli agenti, sia venditori che affittuari. Prima di firmare qualsiasi documento relazionato all'immobile,raccomandiamo ai clienti di consultarsi con un avvocato indipendente, e se necessario verificare lo stato/le dimensioni. 2.Fotografie: le fotografie mostrano determinate parti dell'immobile, cosi' come erano quando sono state scattate. Le aree, le dimensioni, le distanze che vengono fornite sono solo approssimative, e devono essere verificate dal cliente.

Contattaci per questa proprietà

+34 960 077 790 • valencia@lucasfox.com • lucasfox.it • Calle Hernán Cortés 28, Valencia, Spagna