2.000 € al mese Appartamento - Affittato/a

Appartamento in condizioni eccellenti di 3 camere da letto in affitto a Ruzafa

Spagna » Valencia » Valencia Città » Ruzafa » 46004

3	2	163m²
Bedrooms	Bathrooms	Planimetrie

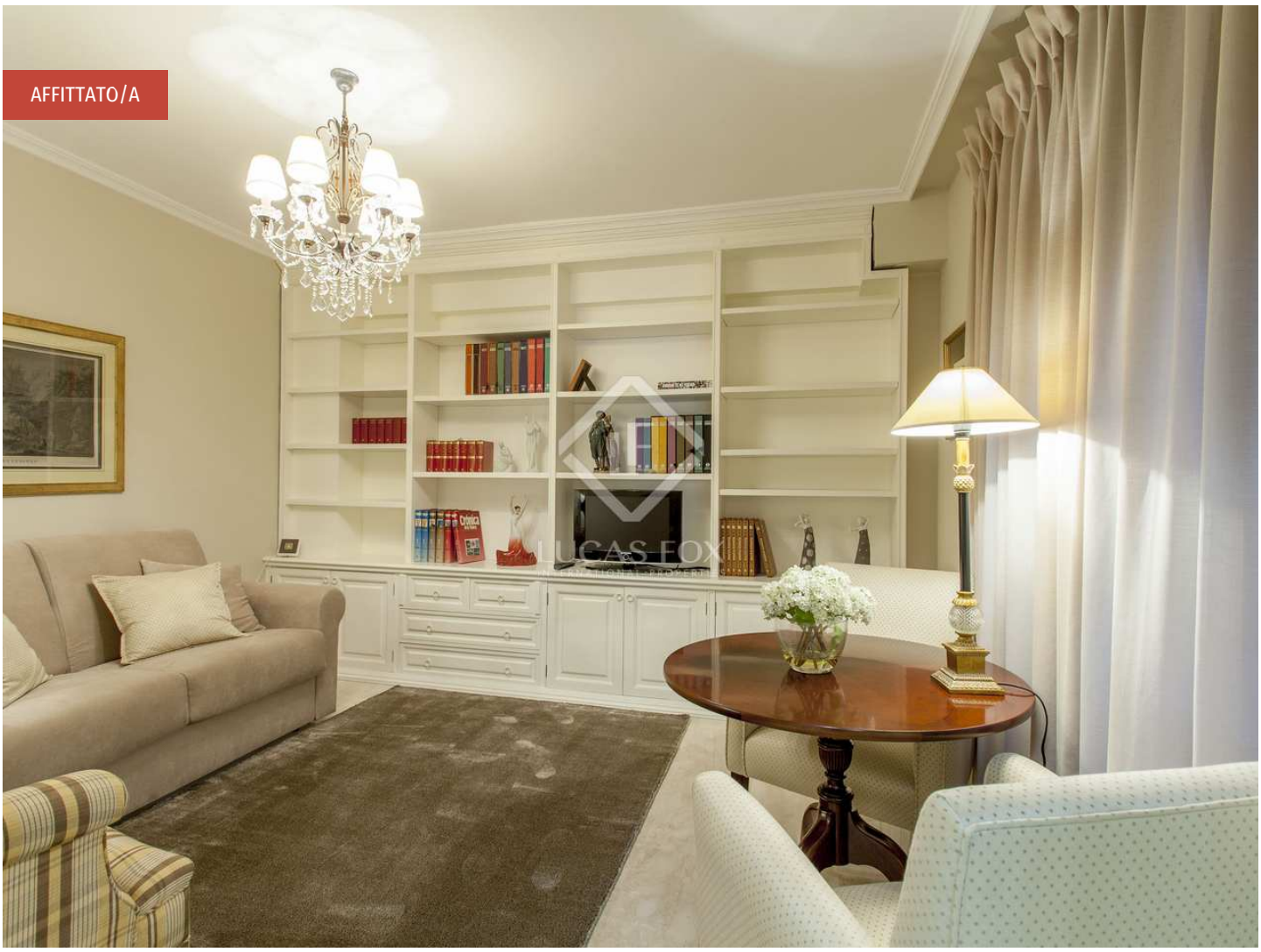

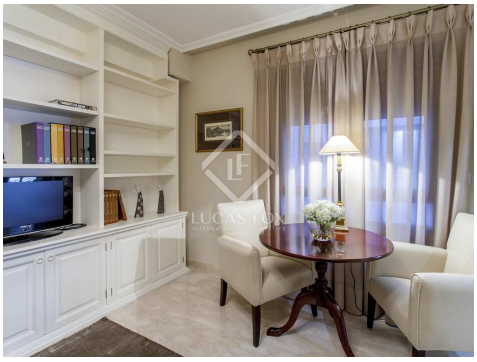

Contattaci per questa proprietà

+34 960 077 790 • valencia@lucasfox.com • lucasfox.it • Calle Hernán Cortés 28, Valencia, Spagna

2.000 € al mese Appartamento - Affittato/a

Appartamento in condizioni eccellenti di 3 camere da letto in affitto a Ruzafa

Spagna » Valencia » Valencia Città » Ruzafa » 46004

3	2	163m²
Bedrooms	Bathrooms	Planimetrie

DESCRIZIONE

Bella casa in affitto con 3 camere da letto con nuovissima riforma di qualità eccellente situata nel quartiere di Ruzafa.

Questa elegante casa si trova in una zona privilegiata di Ruzafa, vicino al letto del fiume Turia. È un pavimento con molta luce naturale e nuovo di zecca, con un'eccellente riforma con materiali di alta qualità e bei mobili.

All'ingresso della casa troviamo una grande sala che conduce a due ampie camere da letto matrimoniali. Poi arriviamo al luminoso soggiorno con due grandi finestre, camino e arredato con un gusto molto caldo e raffinato. Entrando nella casa troviamo una cucina attrezzata, con elettrodomestici nuovi di zecca (frigorifero americano, microonde, lavastoviglie e due forni) e una piccola lavanderia con lavatrice e asciugatrice. Adiacente alla cucina c'è un bagno completo che serve le prime due camere da letto. Finalmente raggiungiamo la camera matrimoniale con TV, bagno privato e un ampio spogliatoio.

La casa ha pavimenti in marmo naturale e dispone di un sistema di riscaldamento a gas e riscaldamento a pavimento, nonché di un sistema di raffreddamento con spaccature. L'affitto include un posto auto nello stesso edificio.

Contattaci per ulteriori informazioni su questa proprietà, ideale per una famiglia, dirigenti e coppie.

lucasfox.it/go/valr17206

Servizio di portineria, Ascensore, Pavimento in marmo, Luce naturale, Parcheggio, Ristrutturato, Riscaldamento, Esterno, Cucina attrezzata, Camerino per cambiarsi, Armadi a muro, Aria condizionata

Periodo minimo di affitto : 12 mesi

Contattaci per questa proprietà

+34 960 077 790 • valencia@lucasfox.com • lucasfox.it • Calle Hernán Cortés 28, Valencia, Spagna

2.000 € al mese Appartamento - Affittato/a

Appartamento in condizioni eccellenti di 3 camere da letto in affitto a Ruzafa

Spagna » Valencia » Valencia Città » Ruzafa » 46004

3	2	163m²
Bedrooms	Bathrooms	Planimetrie

Informazioni importanti per le proprietà offerte da Lucas Fox. I dati di ogni immobile non sono parte di un'offerta o di un contratto. Non deve considerare veritiere o vincolanti le dichiarazioni rilasciate a Lucas Fox, verbalmente o per iscritto,rispetto all'immobile,allo stato in cui si trova o il suo valore.Lucas Fox o qualsiasi altro agente associato non hanno l'autorità' per fare dichiarazioni sull'immobile, e di conseguenza qualsiasi informazione e' libera dalla responsabilità' degli agenti, sia venditori che affittuari. Prima di firmare qualsiasi documento relazionato all'immobile,raccomandiamo ai clienti di consultarsi con un avvocato indipendente, e se necessario verificare lo stato/le dimensioni. 2.Fotografie: le fotografie mostrano determinate parti dell'immobile, cosi' come erano quando sono state scattate. Le aree, le dimensioni, le distanze che vengono fornite sono solo approssimative, e devono essere verificate dal cliente.

Contattaci per questa proprietà

+34 960 077 790 • valencia@lucasfox.com • lucasfox.it • Calle Hernán Cortés 28, Valencia, Spagna