2.300 € al mese Casa / Villa - Affittato/a

Casa / Villa in condizioni eccellenti di 4 camere da letto con 40m² terrazza in affitto a Patacona / Alboraya

Spagna » Valencia » Valencia Città » Patacona / Alboraya » 46120

4	3	171m²	40m²
Bedrooms	Bathrooms	Planimetrie	Terrazza

Contattaci per questa proprietà

+34 960 077 790 • valencia@lucasfox.com • lucasfox.it • Calle Hernán Cortés 28, Valencia, Spagna

2.300 € al mese Casa / Villa - Affittato/a

Casa / Villa in condizioni eccellenti di 4 camere da letto con 40m² terrazza in affitto a Patacona / Alboraya

Spagna » Valencia » Valencia Città » Patacona / Alboraya » 46120

4	3	171m²	40m²
Bedrooms	Bathrooms	Planimetrie	Terrazza

DESCRIZIONE

La casa, ristrutturata e arredata, gode di un'ottima posizione a 50 metri dalla spiaggia.

DISPONIBILE SOLO PER NOLEGGIO A SOGGIORNI LUNGHI, FACILITARE LA VACANZA

La casa ha una superficie approssimativa di 200 m² distribuiti in un piano terra, due piani superiori e un seminterrato.

All'ingresso della casa troviamo una sala che conduce ad un ampio soggiorno-sala da pranzo completamente arredato e luminoso da cui si accede ad una terrazza di circa 40 m² esposta a sud.

Al piano terra, c'è un piccolo bagno e una cucina completamente attrezzata con frigorifero, forno, microonde e lavastoviglie.

Il primo piano ha 2 camere da letto individuali, una delle quali con soffitta e bagno completo. Questa altezza è completata da una camera matrimoniale con bagno privato e un ampio spogliatoio.

Il secondo piano corrisponde al soppalco, con un'ulteriore camera matrimoniale con bagno privato e un ampio spogliatoio. Da esso, si accede a una piccola terrazza di 10 m² esposta a sud.

Nel seminterrato, la casa offre un garage con una capacità di 2 veicoli e dispone di un ampio ripostiglio e zona lavanderia.

La casa dispone di un sistema di riscaldamento e raffreddamento del condotto che utilizza una pompa di calore e un sistema di riscaldamento a gas aggiuntivo. Tutte le camere beneficiano di armadi a muro. La casa è presentata in ottime condizioni e l'arredamento è di buona qualità.

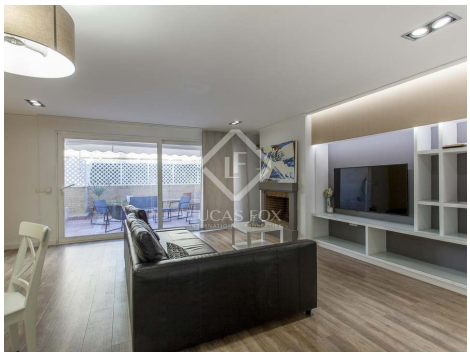

lucasfox.it/go/valr21329

Terrazza, Garage privato, Parquet, Luce naturale, Vicino il trasporto pubblico, Sicurezza, Si accettano animali domestici, Ristrutturato, Riscaldamento, Ripostiglio, Lavanderia, Esterno, Cucina attrezzata, Camerino per cambiarsi, Balcone, Armadi a muro, Aria condizionata, Allarme

Periodo minimo di affitto : 12 mesi

Contattaci per questa proprietà

+34 960 077 790 • valencia@lucasfox.com • lucasfox.it • Calle Hernán Cortés 28, Valencia, Spagna

2.300 € al mese Casa / Villa - Affittato/a

Casa / Villa in condizioni eccellenti di 4 camere da letto con 40m² terrazza in affitto a Patacona / Alboraya

Spagna » Valencia » Valencia Città » Patacona / Alboraya » 46120

4	3	171m²	40m²
Bedrooms	Bathrooms	Planimetrie	Terrazza

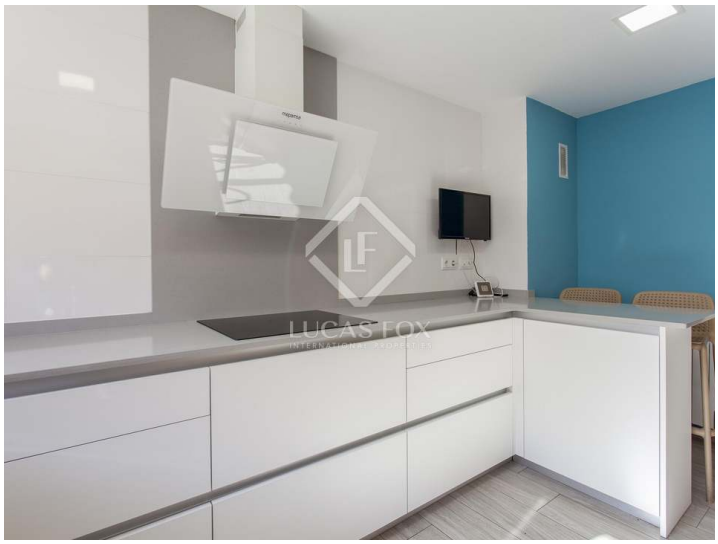

Informazioni importanti per le proprietà offerte da Lucas Fox. I dati di ogni immobile non sono parte di un'offerta o di un contratto. Non deve considerare veritiere o vincolanti le dichiarazioni rilasciate a Lucas Fox, verbalmente o per iscritto,rispetto all'immobile,allo stato in cui si trova o il suo valore.Lucas Fox o qualsiasi altro agente associato non hanno l'autorità' per fare dichiarazioni sull'immobile, e di conseguenza qualsiasi informazione e' libera dalla responsabilità' degli agenti, sia venditori che affittuari. Prima di firmare qualsiasi documento relazionato all'immobile,raccomandiamo ai clienti di consultarsi con un avvocato indipendente, e se necessario verificare lo stato/le dimensioni. 2.Fotografie: le fotografie mostrano determinate parti dell'immobile, cosi' come erano quando sono state scattate. Le aree, le dimensioni, le distanze che vengono fornite sono solo approssimative, e devono essere verificate dal cliente.

Contattaci per questa proprietà

+34 960 077 790 • valencia@lucasfox.com • lucasfox.it • Calle Hernán Cortés 28, Valencia, Spagna