2.000 € al mese Appartamento - Affittato/a

Appartamento in condizioni eccellenti di 3 camere da letto con 15m² terrazza in affitto a Ciudad de las Ciencias

Spagna » Valencia » Valencia Città » Ciudad de las Ciencias » 46023

3	2	120m²	15m²
Bedrooms	Bathrooms	Planimetrie	Terrazza

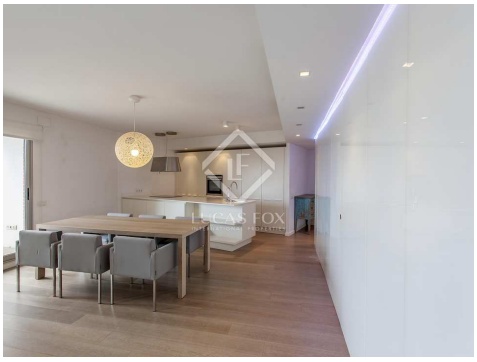

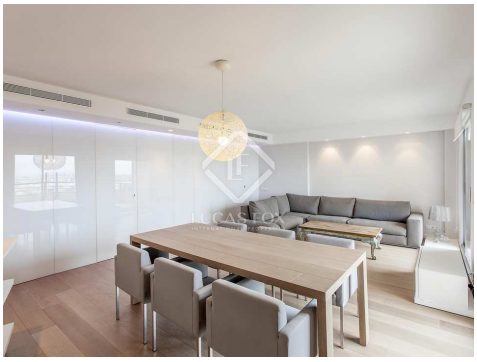

Contattaci per questa proprietà

+34 960 077 790 • valencia@lucasfox.com • lucasfox.it • Calle Hernán Cortés 28, Valencia, Spagna

2.000 € al mese Appartamento - Affittato/a

Appartamento in condizioni eccellenti di 3 camere da letto con 15m² terrazza in affitto a Ciudad de las Ciencias

Spagna » Valencia » Valencia Città » Ciudad de las Ciencias » 46023

3	2	120m²	15m²
Bedrooms	Bathrooms	Planimetrie	Terrazza

DESCRIZIONE

Alloggio situato nella zona della Città delle Arti e delle Scienze, con tutte le stanze piene di luce naturale e magnifiche viste sulla Città delle Arti e delle Scienze. Include 2 posti auto nello stesso edificio.

L'appartamento è distribuito su una superficie di circa 130 m² ed è affittato con due posti auto.

All'ingresso troviamo un piccolo distributore che guida un ampio soggiorno in stile italiano con mobili in stile loft, con una moderna cucina integrata. La sala da pranzo è molto luminosa e ha porte in vetro che danno accesso ad una terrazza che offre una vista degli edifici più emblematici della Città delle Arti e delle Scienze. La cucina è dotata di elettrodomestici Neff.

Il resto delle camere sono una camera matrimoniale, due camere singole e due bagni completi. La camera da letto principale beneficia del suo bagno completo. L'altro bagno serve il resto delle camere.

La casa è arredata ed è dotata di sistema di riscaldamento e raffreddamento del condotto. Il pavimento della casa è in parquet di rovere e tutte le camere sono dotate di armadi a muro con una grande capacità di stoccaggio.

lucasfox.it/go/valr22539

Terrazza, Piscina, Giardino, Spa, Jacuzzi, Servizio di portineria, Palestra, Ascensore, Parquet, Luce naturale, Terrazza comunitaria, Parcheggio, Vista, Vicino scuole internazionali, Vicino il trasporto pubblico, Sicurezza, Si accettano animali domestici, Ristrutturato, Riscaldamento, Esterno, Cucina attrezzata, Armadi a muro, Aria condizionata

Periodo minimo di affitto : 12 mesi

Contattaci per questa proprietà

+34 960 077 790 • valencia@lucasfox.com • lucasfox.it • Calle Hernán Cortés 28, Valencia, Spagna

2.000 € al mese Appartamento - Affittato/a

Appartamento in condizioni eccellenti di 3 camere da letto con 15m² terrazza in affitto a Ciudad de las Ciencias

Spagna » Valencia » Valencia Città » Ciudad de las Ciencias » 46023

3	2	120m²	15m²
Bedrooms	Bathrooms	Planimetrie	Terrazza

Informazioni importanti per le proprietà offerte da Lucas Fox. I dati di ogni immobile non sono parte di un'offerta o di un contratto. Non deve considerare veritiere o vincolanti le dichiarazioni rilasciate a Lucas Fox, verbalmente o per iscritto,rispetto all'immobile,allo stato in cui si trova o il suo valore.Lucas Fox o qualsiasi altro agente associato non hanno l'autorità' per fare dichiarazioni sull'immobile, e di conseguenza qualsiasi informazione e' libera dalla responsabilità' degli agenti, sia venditori che affittuari. Prima di firmare qualsiasi documento relazionato all'immobile,raccomandiamo ai clienti di consultarsi con un avvocato indipendente, e se necessario verificare lo stato/le dimensioni. 2.Fotografie: le fotografie mostrano determinate parti dell'immobile, cosi' come erano quando sono state scattate. Le aree, le dimensioni, le distanze che vengono fornite sono solo approssimative, e devono essere verificate dal cliente.

Contattaci per questa proprietà

+34 960 077 790 • valencia@lucasfox.com • lucasfox.it • Calle Hernán Cortés 28, Valencia, Spagna