1.100 € al mese Appartamento - Affittato/a

Appartamento in condizioni eccellenti di 2 camere da letto in affitto a El Pla del Remei

Spagna » Valencia » Valencia Città » El Pla del Remei » 46004

2	2	90m²
Bedrooms	Bathrooms	Planimetrie

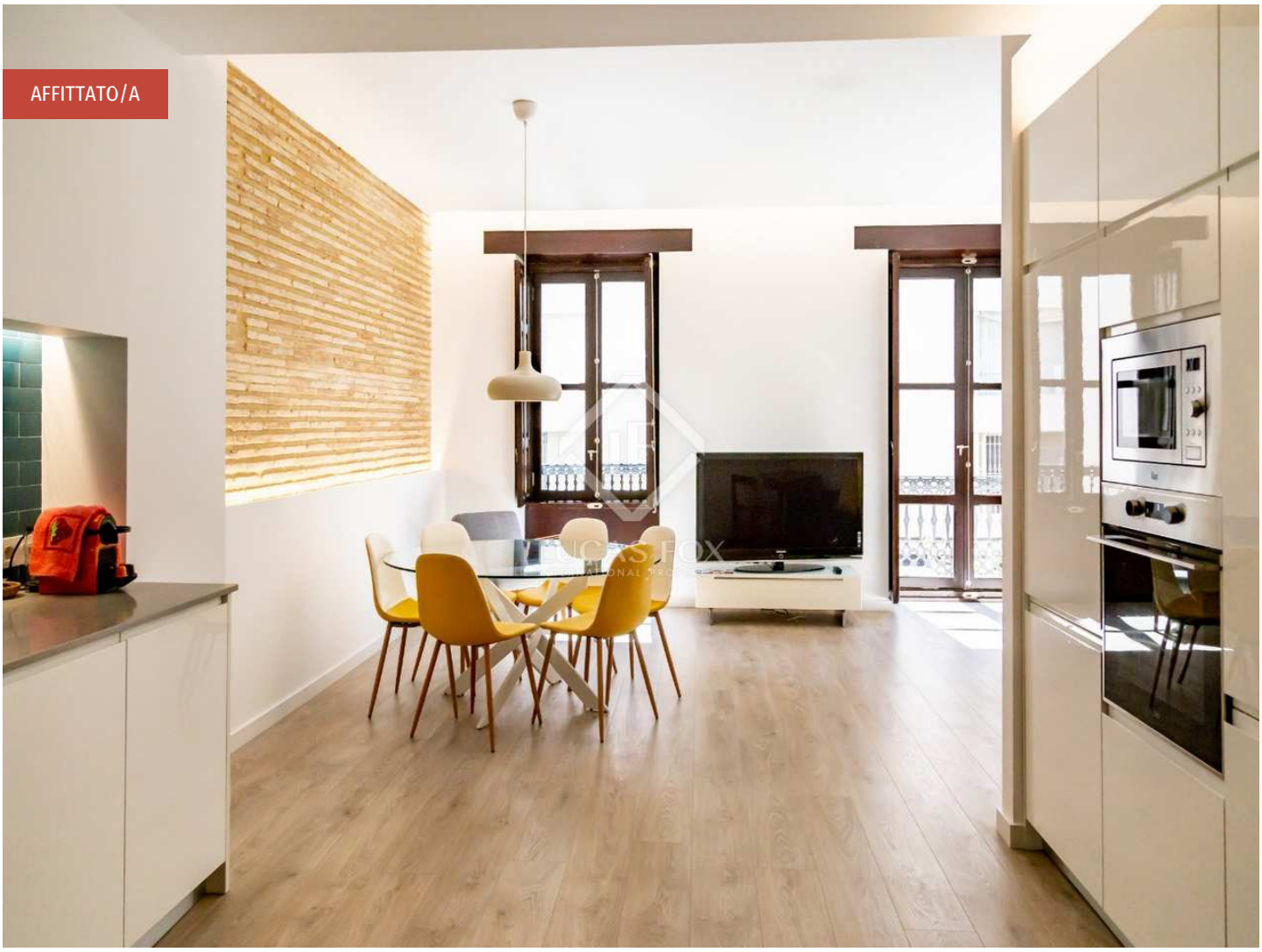

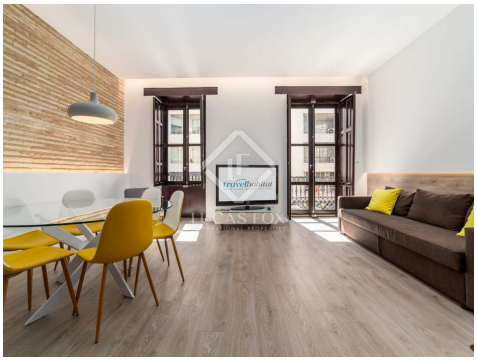

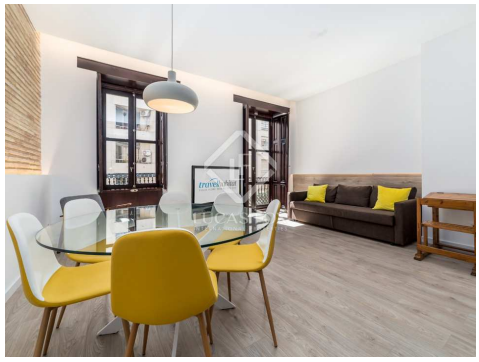

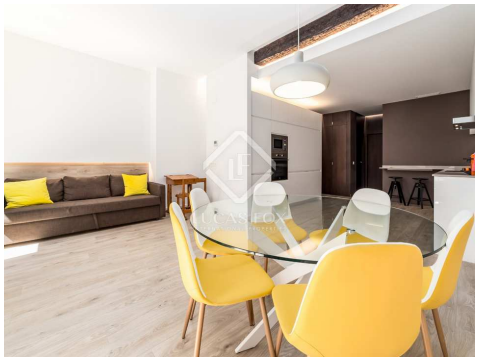

Contattaci per questa proprietà

+34 960 077 790 • valencia@lucasfox.com • lucasfox.it • Calle Hernán Cortés 28, Valencia, Spagna

1.100 € al mese Appartamento - Affittato/a

Appartamento in condizioni eccellenti di 2 camere da letto in affitto a El Pla del Remei

Spagna » Valencia » Valencia Città » El Pla del Remei » 46004

2	2	90m²
Bedrooms	Bathrooms	Planimetrie

DESCRIZIONE

Appartamento con 2 camere da letto, con riforma di qualità e distribuzione molto funzionale, in una posizione imbattibile nel quartiere di Pla del Remei.

Questo appartamento completamente ristrutturato si trova in un edificio ordinato situato in una delle strade più esclusive del quartiere di Pla del Remei.

La casa è stata completamente ristrutturata, con materiali di prima qualità e una distribuzione pratica e funzionale, curando tutti i dettagli.

Con una superficie di 90 mq, l'immobile offre un ampio soggiorno con accesso a due piccoli balconi che si affacciano sulla facciata. Nella zona pranzo sono stati recuperati gli originali muri in mattoni a vista abbinandoli a muri bianchi. La cucina è aperta sul soggiorno, totalmente laccato bianco, con una parete di attraenti piastrelle rustiche in verde acqua. Questa camera ha una grande capacità di stoccaggio e elettrodomestici incorporati.

La zona notte è suddivisa in una piacevole camera matrimoniale con bagno privato, una camera singola e un bagno completo. Entrambe le camere dispongono di ampi armadi a muro completamente vestiti e laccati di bianco.

La casa ha pavimenti in legno naturale, aria condizionata caldo / freddo tramite canaline e carpenteria esterna con doppi vetri. L'arredamento è di linee semplici, ma si combina perfettamente con lo stile della riforma, creando un'atmosfera calda e accogliente.

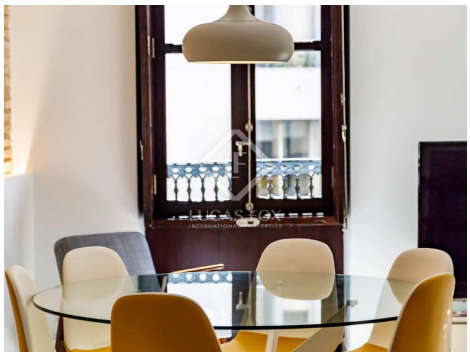

lucasfox.it/go/valr26148

Ascensore, Parquet, Luce naturale, Edificio modernista, Vicino scuole internazionali, Vicino il trasporto pubblico, Ristrutturato, Finestre con doppio vetro, Esterno, Cucina attrezzata, Balcone, Aria condizionata

Periodo minimo di affitto : 12 mesi

Contattaci per questa proprietà

+34 960 077 790 • valencia@lucasfox.com • lucasfox.it • Calle Hernán Cortés 28, Valencia, Spagna

1.100 € al mese Appartamento - Affittato/a

Appartamento in condizioni eccellenti di 2 camere da letto in affitto a El Pla del Remei

Spagna » Valencia » Valencia Città » El Pla del Remei » 46004

2	2	90m²
Bedrooms	Bathrooms	Planimetrie

Informazioni importanti per le proprietà offerte da Lucas Fox. I dati di ogni immobile non sono parte di un'offerta o di un contratto. Non deve considerare veritiere o vincolanti le dichiarazioni rilasciate a Lucas Fox, verbalmente o per iscritto,rispetto all'immobile,allo stato in cui si trova o il suo valore.Lucas Fox o qualsiasi altro agente associato non hanno l'autorità' per fare dichiarazioni sull'immobile, e di conseguenza qualsiasi informazione e' libera dalla responsabilità' degli agenti, sia venditori che affittuari. Prima di firmare qualsiasi documento relazionato all'immobile,raccomandiamo ai clienti di consultarsi con un avvocato indipendente, e se necessario verificare lo stato/le dimensioni. 2.Fotografie: le fotografie mostrano determinate parti dell'immobile, cosi' come erano quando sono state scattate. Le aree, le dimensioni, le distanze che vengono fornite sono solo approssimative, e devono essere verificate dal cliente.

Contattaci per questa proprietà

+34 960 077 790 • valencia@lucasfox.com • lucasfox.it • Calle Hernán Cortés 28, Valencia, Spagna