REF. VALR29670

2.000 € al mese Casa / Villa - Affittato/a

Casa / Villa di 4 camere da letto con 60m² terrazza in affitto a Patacona / Alboraya

Spagna » Valencia » Valencia Città » Patacona / Alboraya » 46120

4	4	265m²	60m²
Bedrooms	Bathrooms	Planimetrie	Terrazza

AFFITTATO/A

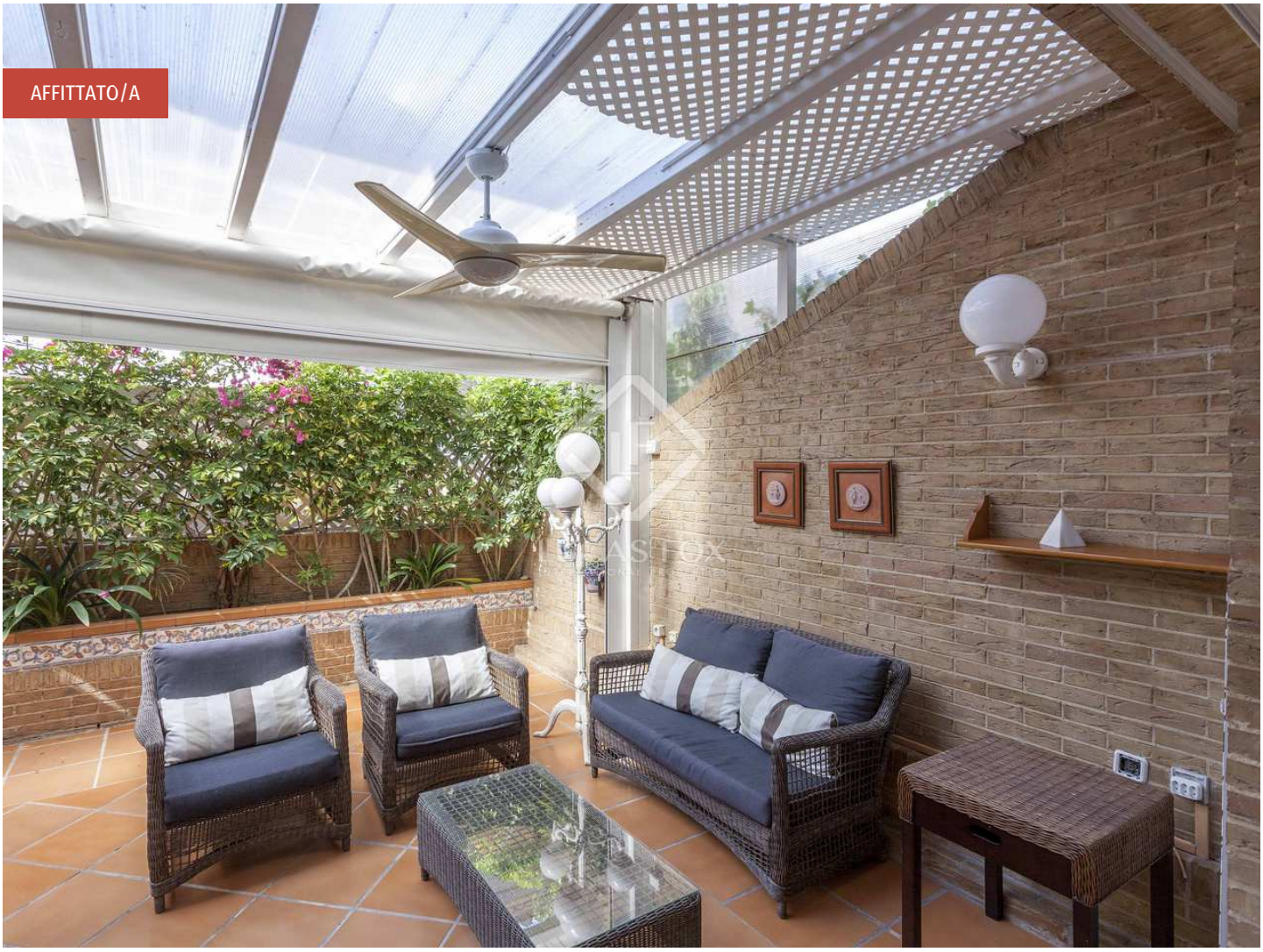

Contattaci per questa proprietà

+34 960 077 790 • valencia@lucasfox.com • lucasfox.it • Calle Hernán Cortés 28, Valencia, Spagna

2.000 € al mese Casa / Villa - Affittato/a

Casa / Villa di 4 camere da letto con 60m² terrazza in affitto a Patacona / Alboraya

Spagna » Valencia » Valencia Città » Patacona / Alboraya » 46120

4	4	265m²	60m²
Bedrooms	Bathrooms	Planimetrie	Terrazza

DESCRIZIONE

Casa semindipendente di lusso con ristrutturazione e mobili nuovi in affitto a soli 30 metri dalla spiaggia di La Patacona.

Casa bifamiliare di 260 m² situata a soli 30 metri dalla spiaggia di La Patacona a Valencia, con vista sul mare.

Si distribuisce su 3 piani più il seminterrato. Il piano terra ha un ingresso che conduce ad un ampio soggiorno-pranzo semi-arredato e molto luminoso. Da questo spazio si accede ad un terrazzo di circa 30 mq. Sullo stesso piano troviamo un bagno e una cucina completamente attrezzata.

Il primo piano è composto da due camere matrimoniali matrimoniali, un bagno completo e una camera matrimoniale con il suo bagno privato e un ampio spogliatoio.

Il secondo piano ospita un soppalco, con un ampio ufficio e un divano letto con wc privato e un ampio spogliatoio. Questo spazio ha accesso a una piccola terrazza di 10 m² con vista sul mare.

Il seminterrato ha un garage con capacità per due auto e una cantina con accesso ad una zona lavanderia.

Contattaci per organizzare una visita a questa casa vicino alla spiaggia.

lucasfox.it/go/valr29670

Vista sul mare, Terrazza, Garage, Luce naturale, Vicino il trasporto pubblico, Si accettano animali domestici, Riscaldamento, Ripostiglio, Lavanderia, Finestre con doppio vetro, Esterno, Cucina attrezzata, Camerino per cambiarsi, Armadi a muro, Aria condizionata

Periodo minimo di affitto : 12 mesi

Contattaci per questa proprietà

+34 960 077 790 • valencia@lucasfox.com • lucasfox.it • Calle Hernán Cortés 28, Valencia, Spagna

REF. VALR29670

2.000 € al mese Casa / Villa - Affittato/a

Casa / Villa di 4 camere da letto con 60m² terrazza in affitto a Patacona / Alboraya

Spagna » Valencia » Valencia Città » Patacona / Alboraya » 46120

4	4	265m²	60m²
Bedrooms	Bathrooms	Planimetrie	Terrazza

Informazioni importanti per le proprietà offerte da Lucas Fox. I dati di ogni immobile non sono parte di un'offerta o di un contratto. Non deve considerare veritiere o vincolanti le dichiarazioni rilasciate a Lucas Fox, verbalmente o per iscritto,rispetto all'immobile,allo stato in cui si trova o il suo valore.Lucas Fox o qualsiasi altro agente associato non hanno l'autorità' per fare dichiarazioni sull'immobile, e di conseguenza qualsiasi informazione e' libera dalla responsabilità' degli agenti, sia venditori che affittuari. Prima di firmare qualsiasi documento relazionato all'immobile,raccomandiamo ai clienti di consultarsi con un avvocato indipendente, e se necessario verificare lo stato/le dimensioni. 2.Fotografie: le fotografie mostrano determinate parti dell'immobile, cosi' come erano quando sono state scattate. Le aree, le dimensioni, le distanze che vengono fornite sono solo approssimative, e devono essere verificate dal cliente.

Contattaci per questa proprietà

+34 960 077 790 • valencia@lucasfox.com • lucasfox.it • Calle Hernán Cortés 28, Valencia, Spagna