2.000 € al mese Appartamento - Affittato/a

Appartamento di 3 camere da letto con 13m² terrazza in affitto a Gran Vía

Spagna » Valencia » Valencia Città » Gran Vía » 46005

3	2	156m²	13m²
Bedrooms	Bathrooms	Planimetrie	Terrazza

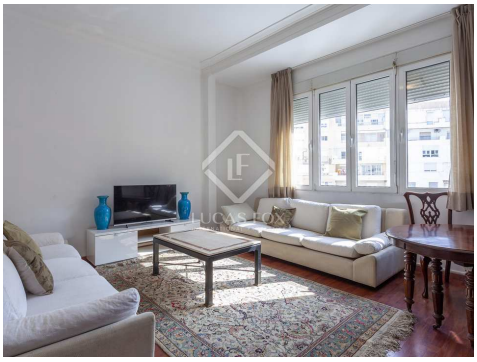

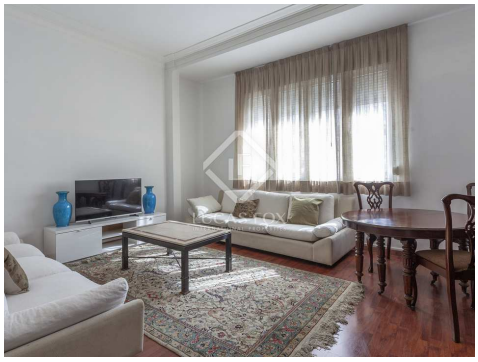

Contattaci per questa proprietà

+34 960 077 790 • valencia@lucasfox.com • lucasfox.it • Calle Hernán Cortés 28, Valencia, Spagna

2.000 € al mese Appartamento - Affittato/a

Appartamento di 3 camere da letto con 13m² terrazza in affitto a Gran Vía

Spagna » Valencia » Valencia Città » Gran Vía » 46005

3	2	156m²	13m²
Bedrooms	Bathrooms	Planimetrie	Terrazza

DESCRIZIONE

Magnifico appartamento di 156 m² completamente arredato con 3 camere matrimoniali e una terrazza di 13 m² in affitto nel cuore di Valencia.

Lucas Fox presenta questa casa in affitto completamente arredata in una posizione centrale a Valencia.

La casa ha una superficie di circa 156 mq che si distribuisce in un soggiorno-pranzo, due camere matrimoniali, una camera padronale con cabina armadio incorporata e bagno privato, un secondo bagno completo, cucina e un ampio terrazzo perfetto per apparecchiare una tavola per sei o otto commensali.

Entriamo in casa e troviamo un disimpegno che conduce ad una delle camere matrimoniali con accesso ad un balcone esterno. Successivamente, viene presentata la camera da letto principale, con una zona ufficio e un ampio spogliatoio separato, oltre ad avere il proprio bagno privato.
Più avanti troviamo un ripostiglio, abbastanza spazioso, oltre ad un bagno completo che serve la prima camera e la terza camera, che si presenta di seguito.

Infine, c'è il soggiorno-pranzo con due grandi divani e un tavolo da pranzo e la cucina dotata di tutti gli elettrodomestici e articoli per la casa. Dalla cucina si accede al terrazzo, che è coperto ed è perfetto per allestire un tavolo con capienza per sei o otto persone.

L'appartamento è dotato di impianto di riscaldamento a gas in ogni stanza e raffrescamento a split indipendenti per ogni stanza. La nuovissima casa si presenta con pavimenti in legno naturale e soffitti a doppia altezza.

Contattaci per maggiori informazioni e per organizzare le visite.

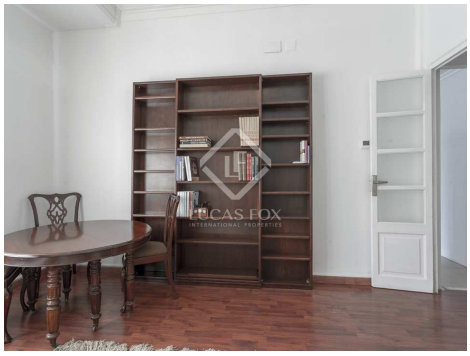

lucasfox.it/go/valr40426

Terrazza, Ascensore, Tetto alto, Parquet, Luce naturale, Edificio modernista, Zona Relax, Viste della città, Vista, Vicino scuole internazionali, Vicino il trasporto pubblico, Si accettano animali domestici, Ristrutturato, Riscaldamento, Ripostiglio, Lavanderia, Finestre con doppio vetro, Esterno, Cucina attrezzata, Camerino per cambiarsi, Barbecue, Balcone, Armadi a muro, Aria condizionata

Periodo minimo di affitto : 12 mesi

Contattaci per questa proprietà

+34 960 077 790 • valencia@lucasfox.com • lucasfox.it • Calle Hernán Cortés 28, Valencia, Spagna

2.000 € al mese Appartamento - Affittato/a

Appartamento di 3 camere da letto con 13m² terrazza in affitto a Gran Vía

Spagna » Valencia » Valencia Città » Gran Vía » 46005

3	2	156m²	13m²
Bedrooms	Bathrooms	Planimetrie	Terrazza

Informazioni importanti per le proprietà offerte da Lucas Fox. I dati di ogni immobile non sono parte di un'offerta o di un contratto. Non deve considerare veritiere o vincolanti le dichiarazioni rilasciate a Lucas Fox, verbalmente o per iscritto,rispetto all'immobile,allo stato in cui si trova o il suo valore.Lucas Fox o qualsiasi altro agente associato non hanno l'autorità' per fare dichiarazioni sull'immobile, e di conseguenza qualsiasi informazione e' libera dalla responsabilità' degli agenti, sia venditori che affittuari. Prima di firmare qualsiasi documento relazionato all'immobile,raccomandiamo ai clienti di consultarsi con un avvocato indipendente, e se necessario verificare lo stato/le dimensioni. 2.Fotografie: le fotografie mostrano determinate parti dell'immobile, cosi' come erano quando sono state scattate. Le aree, le dimensioni, le distanze che vengono fornite sono solo approssimative, e devono essere verificate dal cliente.

Contattaci per questa proprietà

+34 960 077 790 • valencia@lucasfox.com • lucasfox.it • Calle Hernán Cortés 28, Valencia, Spagna