550.000 € Appartamento - Venduto/a

Appartamento in condizioni eccellenti di 3 camere da letto in vendita a Vilanova i la Geltrú

Spagna » Barcellona » Vilanova i la Geltrú » 08800

3	2	207m²
Bedrooms	Bathrooms	Planimetrie

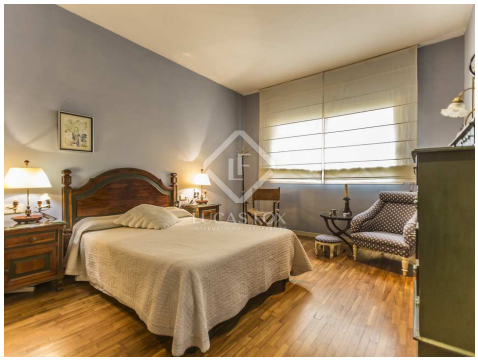

Contattaci per questa proprietà

+34 930 186 738 • vilanova@lucasfox.es • lucasfox.it • Rambla de la Pau, 56, Vilanova i la Geltrú, Spagna

550.000 € Appartamento - Venduto/a

Appartamento in condizioni eccellenti di 3 camere da letto in vendita a Vilanova i la Geltrú

Spagna » Barcellona » Vilanova i la Geltrú » 08800

3	2	207m²
Bedrooms	Bathrooms	Planimetrie

lucasfox.it/go/vil10982

Contattaci per questa proprietà

+34 930 186 738 • vilanova@lucasfox.es • lucasfox.it • Rambla de la Pau, 56, Vilanova i la Geltrú, Spagna

550.000 € Appartamento - Venduto/a

Appartamento in condizioni eccellenti di 3 camere da letto in vendita a Vilanova i la Geltrú

Spagna » Barcellona » Vilanova i la Geltrú » 08800

3	2	207m²
Bedrooms	Bathrooms	Planimetrie

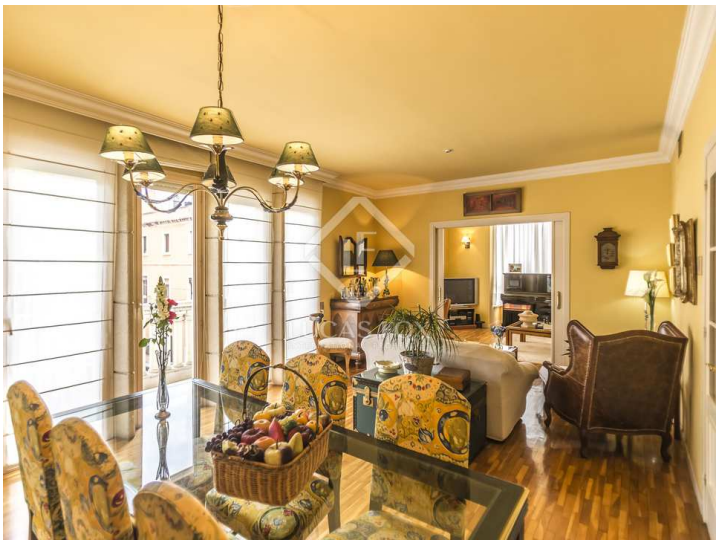

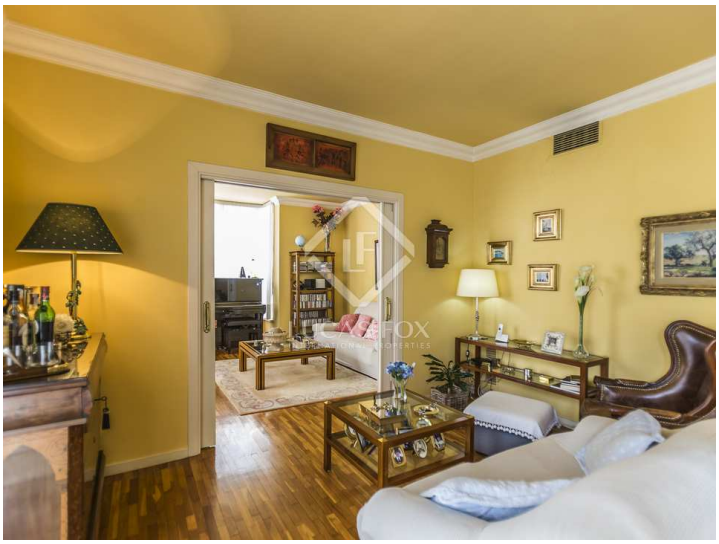

Informazioni importanti per le proprietà offerte da Lucas Fox. I dati di ogni immobile non sono parte di un'offerta o di un contratto. Non deve considerare veritiere o vincolanti le dichiarazioni rilasciate a Lucas Fox, verbalmente o per iscritto,rispetto all'immobile,allo stato in cui si trova o il suo valore.Lucas Fox o qualsiasi altro agente associato non hanno l'autorità' per fare dichiarazioni sull'immobile, e di conseguenza qualsiasi informazione e' libera dalla responsabilità' degli agenti, sia venditori che affittuari. Prima di firmare qualsiasi documento relazionato all'immobile,raccomandiamo ai clienti di consultarsi con un avvocato indipendente, e se necessario verificare lo stato/le dimensioni. 2.Fotografie: le fotografie mostrano determinate parti dell'immobile, cosi' come erano quando sono state scattate. Le aree, le dimensioni, le distanze che vengono fornite sono solo approssimative, e devono essere verificate dal cliente.

Contattaci per questa proprietà

+34 930 186 738 • vilanova@lucasfox.es • lucasfox.it • Rambla de la Pau, 56, Vilanova i la Geltrú, Spagna