700.000 € Casa / Villa - Venduto/a

Casa / villa di 4 camere da letto con giardino di 600m² in vendita a Vilanova i la Geltrú

Spagna » Barcellona » Vilanova i la Geltrú » 08800

4	3	320m²	811m²	25m²	600m²
Bedrooms	Bathrooms	Planimetrie	Plot size	Terrazza	Giardino

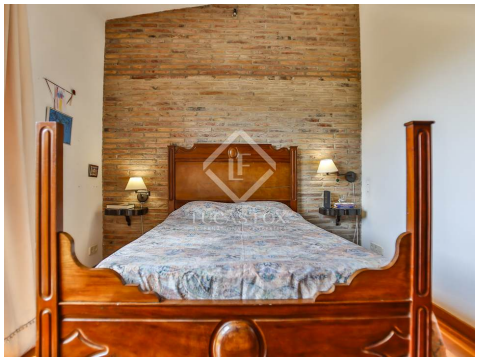

Contattaci per questa proprietà

+34 930 186 738 • vilanova@lucasfox.es • lucasfox.it • Rambla de la Pau, 56, Vilanova i la Geltrú, Spagna

700.000 € Casa / Villa - Venduto/a

Casa / villa di 4 camere da letto con giardino di 600m² in vendita a Vilanova i la Geltrú

Spagna » Barcellona » Vilanova i la Geltrú » 08800

4	3	320m²	811m²	25m²	600m²
Bedrooms	Bathrooms	Planimetrie	Plot size	Terrazza	Giardino

DESCRIZIONE

Villa situata nell'urbanizzazione di Aragai, a pochi metri dal Tennis Club e molto vicino al porto turistico di Vilanova i la Geltrú.

Incantevole villa costruita nel 1993. È disposta su 3 piani e offre un bellissimo giardino con una grande varietà di piante e alberi da frutto.

La casa ha una superficie costruita di 320 m² e gode di un orientamento molto soleggiato. L'intera struttura integra finiture di alta qualità, come pavimenti in parquet e gres in stile nautico, nonché riscaldamento e aria condizionata.

La sala conduce a 2 camere da letto, al bagno e dà accesso al parcheggio. Il piano superiore ospita il soggiorno di 50 m² con ampie finestre e una camera da letto con bagno privato e spogliatoio. Su questo piano c'è anche un'altra camera da letto e una grande cucina. C'è la possibilità di installare un ascensore in casa, a seconda dei casi.

L'ultimo piano è costituito da una grande terrazza soleggiata con vista sul tennis club e sul mare. Oltre al solarium, c'è anche una zona lavanderia.

Contattaci per organizzare una visita a questa magnifica villa a Vilanova i la Geltrú.

lucasfox.it/go/vil12252

Vista sul mare, Terrazza, Giardino, Parcheggio, Esterno, Aria condizionata

Contattaci per questa proprietà

+34 930 186 738 • vilanova@lucasfox.es • lucasfox.it • Rambla de la Pau, 56, Vilanova i la Geltrú, Spagna

700.000 € Casa / Villa - Venduto/a

Casa / villa di 4 camere da letto con giardino di 600m² in vendita a Vilanova i la Geltrú

Spagna » Barcellona » Vilanova i la Geltrú » 08800

4	3	320m²	811m²	25m²	600m²
Bedrooms	Bathrooms	Planimetrie	Plot size	Terrazza	Giardino

Informazioni importanti per le proprietà offerte da Lucas Fox. I dati di ogni immobile non sono parte di un'offerta o di un contratto. Non deve considerare veritiere o vincolanti le dichiarazioni rilasciate a Lucas Fox, verbalmente o per iscritto,rispetto all'immobile,allo stato in cui si trova o il suo valore.Lucas Fox o qualsiasi altro agente associato non hanno l'autorità' per fare dichiarazioni sull'immobile, e di conseguenza qualsiasi informazione e' libera dalla responsabilità' degli agenti, sia venditori che affittuari. Prima di firmare qualsiasi documento relazionato all'immobile,raccomandiamo ai clienti di consultarsi con un avvocato indipendente, e se necessario verificare lo stato/le dimensioni. 2.Fotografie: le fotografie mostrano determinate parti dell'immobile, cosi' come erano quando sono state scattate. Le aree, le dimensioni, le distanze che vengono fornite sono solo approssimative, e devono essere verificate dal cliente.

Contattaci per questa proprietà

+34 930 186 738 • vilanova@lucasfox.es • lucasfox.it • Rambla de la Pau, 56, Vilanova i la Geltrú, Spagna