379.000 € Appartamento - Venduto/a

Appartamento in condizioni eccellenti di 3 camere da letto in vendita a Cubelles

Spagna » Barcellona » Cubelles » 08880

3	3	118m²
Bedrooms	Bathrooms	Planimetrie

Contattaci per questa proprietà

+34 930 186 738 • vilanova@lucasfox.es • lucasfox.it • Rambla de la Pau, 56, Vilanova i la Geltrú, Spagna

379.000 € Appartamento - Venduto/a

Appartamento in condizioni eccellenti di 3 camere da letto in vendita a Cubelles

Spagna » Barcellona » Cubelles » 08880

3	3	118m²
Bedrooms	Bathrooms	Planimetrie

DESCRIZIONE

Spettacolare duplex sul lungomare con ascensore interno, situato a Mota de Sant Pere, Cubelles, Costa Dorada, una proprietà completamente adattata per persone con mobilità ridotta.

Piano principale:

- 1 camera singola
- 1 camera doppia in suite. con bagno completo con doccia
- 1 bagno completo con doccia
- 1 cucina separata
- 1 lavanderia
- 1 sala da pranzo
- 1 terrazzo

Secondo piano:

- 1 camera da letto con bagno completo con doccia
- 1 terrazzo coperto
- 1 terrazzo all'aperto

lucasfox.it/go/vil36610

Vista sul mare, Terrazza, Garage, Ascensore, Luce naturale, Parcheggio, Zona Relax, Vicino il trasporto pubblico, Si accettano animali domestici, Salone di bellezza, Ripostiglio, Lavanderia, Finestre con doppio vetro, Esterno, Cucina attrezzata, Camerino per cambiarsi, Armadi a muro, Aria condizionata

Contattaci per questa proprietà

+34 930 186 738 • vilanova@lucasfox.es • lucasfox.it • Rambla de la Pau, 56, Vilanova i la Geltrú, Spagna

379.000 € Appartamento - Venduto/a

Appartamento in condizioni eccellenti di 3 camere da letto in vendita a Cubelles

Spagna » Barcellona » Cubelles » 08880

3	3	118m²
Bedrooms	Bathrooms	Planimetrie

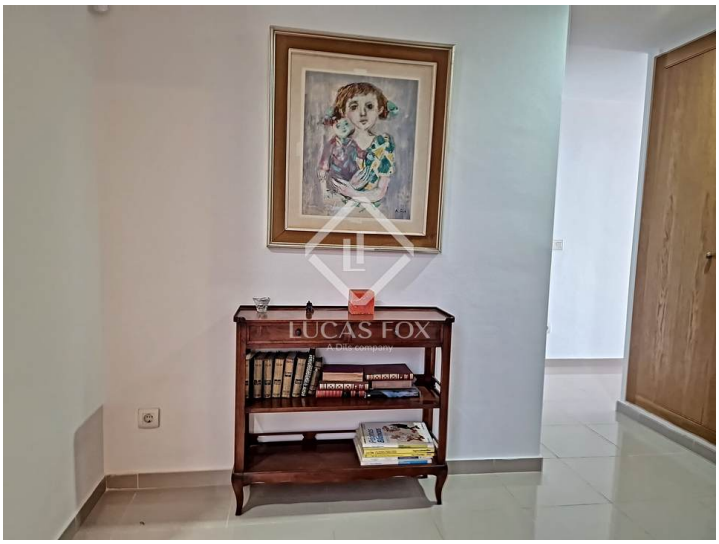

Informazioni importanti per le proprietà offerte da Lucas Fox. I dati di ogni immobile non sono parte di un'offerta o di un contratto. Non deve considerare veritiere o vincolanti le dichiarazioni rilasciate a Lucas Fox, verbalmente o per iscritto,rispetto all'immobile,allo stato in cui si trova o il suo valore.Lucas Fox o qualsiasi altro agente associato non hanno l'autorità' per fare dichiarazioni sull'immobile, e di conseguenza qualsiasi informazione e' libera dalla responsabilità' degli agenti, sia venditori che affittuari. Prima di firmare qualsiasi documento relazionato all'immobile,raccomandiamo ai clienti di consultarsi con un avvocato indipendente, e se necessario verificare lo stato/le dimensioni. 2.Fotografie: le fotografie mostrano determinate parti dell'immobile, cosi' come erano quando sono state scattate. Le aree, le dimensioni, le distanze che vengono fornite sono solo approssimative, e devono essere verificate dal cliente.

Contattaci per questa proprietà

+34 930 186 738 • vilanova@lucasfox.es • lucasfox.it • Rambla de la Pau, 56, Vilanova i la Geltrú, Spagna