**Prezzo su richiesta** Casa / Villa - Venduto/a

# Casa / villa in condizioni eccellenti di 6 camere da letto in vendita a La Zagaleta

Spagna » Costa del Sol » Benahavis nell'entroterra » La Zagaleta » 29679

| 6 | 6 | 4.247m² |
|---|---|---|
| Bedrooms | Bathrooms | Plot size |

## Contattaci per questa proprietà

+34 637 996 636 • marbella@lucasfox.com • lucasfox.it • Urb. La Alzambra, Local 2, Nueva Andalucia, Marbella, Spagna

**Prezzo su richiesta** Casa / Villa - Venduto/a

# Casa / villa in condizioni eccellenti di 6 camere da letto in vendita a La Zagaleta

Spagna » Costa del Sol » Benahavis nell'entroterra » La Zagaleta » 29679

| 6 | 6 | 4.247m² |
|---|---|---|
| Bedrooms | Bathrooms | Plot size |

## DESCRIZIONE

### Bellissima villa situata nell'esclusiva urbanizzazione di La Zagaleta a Marbella, con meravigliosi giardini maturi e viste spettacolari sul mare e sulle montagne.

Questa fantastica casa esposta a sud-est si trova su un favoloso terreno di 4.247 m² a La Zagaleta e offre una vista eccellente sul mare e sulla Sierra de las Nieves.

Inoltre, la casa dispone di un bellissimo giardino maturo con una zona barbecue e una piscina all'aperto con cascata, nonché una zona tranquilla dove ci si può sedere sotto una quercia da sughero secolare.

La villa dispone di un ampio soggiorno con camino, un'affascinante cucina in stile provenzale e un seminterrato con un'area al grezzo che ha molto potenziale; cioè c'è la possibilità di realizzare un appartamento per il personale, una sala cinema, una sala giochi, una piscina coperta, ecc.

Situata in una delle zone più belle della Costa del Sol, circondata da quasi 900 ettari di riserva naturale e da impressionanti viste sul Mediterraneo, a pochi chilometri da Marbella ea 60 km dall'aeroporto di Malaga, la comunità privata di La Zagaleta offre due 18 -buche da golf, un circolo ippico, un circolo di tennis, fauna naturale e strutture di lusso.

La Zagaleta dispone anche di un dipartimento di sicurezza e di una società di gestione dei servizi.

lucasfox.it/go/zag1152

Terrazza, Piscina, Giardino, Parcheggio, Riscaldamento, Caminetto, Barbecue, Armadi a muro, Aria condizionata, Allarme

## Contattaci per questa proprietà

+34 637 996 636 • marbella@lucasfox.com • lucasfox.it • Urb. La Alzambra, Local 2, Nueva Andalucia, Marbella, Spagna

**Prezzo su richiesta** Casa / Villa - Venduto/a

# Casa / villa in condizioni eccellenti di 6 camere da letto in vendita a La Zagaleta

Spagna » Costa del Sol » Benahavis nell'entroterra » La Zagaleta » 29679

| 6 | 6 | 4.247m² |
|---|---|---|
| Bedrooms | Bathrooms | Plot size |

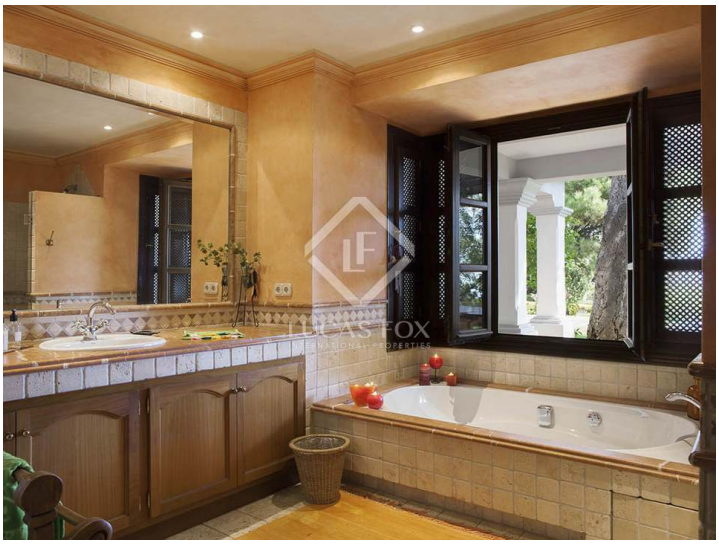

Informazioni importanti per le proprietà offerte da Lucas Fox. I dati di ogni immobile non sono parte di un'offerta o di un contratto. Non deve considerare veritiere o vincolanti le dichiarazioni rilasciate a Lucas Fox, verbalmente o per iscritto,rispetto all'immobile,allo stato in cui si trova o il suo valore.Lucas Fox o qualsiasi altro agente associato non hanno l'autorità' per fare dichiarazioni sull'immobile, e di conseguenza qualsiasi informazione e' libera dalla responsabilità' degli agenti, sia venditori che affittuari. Prima di firmare qualsiasi documento relazionato all'immobile,raccomandiamo ai clienti di consultarsi con un avvocato indipendente, e se necessario verificare lo stato/le dimensioni. 2.Fotografie: le fotografie mostrano determinate parti dell'immobile, cosi' come erano quando sono state scattate. Le aree, le dimensioni, le distanze che vengono fornite sono solo approssimative, e devono essere verificate dal cliente.

## Contattaci per questa proprietà

+34 637 996 636 • marbella@lucasfox.com • lucasfox.it • Urb. La Alzambra, Local 2, Nueva Andalucia, Marbella, Spagna