639.000 € Huis / Villa - Verkocht

# 3 Slaapkamer huis / villa te koop in El Candado, Malaga

Spanje » Malaga » Pinares de San Antón - El Candado » 29018

| 3 | 3 | 242m² | 797m² |
|---|---|---|---|
| Slaapkamers | Badkamers | Plattegrond | Perceeloppervlakte |

VERKOCHT

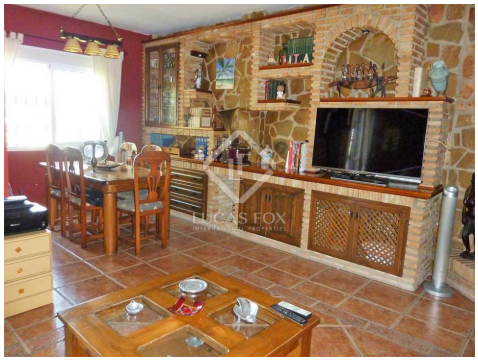

## Contact ons over deze woning

+34 952 643 015 • malaga@lucasfox.es • lucasfox.co.nl • Paseo Marítimo Pablo Ruiz Picasso, 5, Málaga, Spanje

639.000 € Huis / Villa - Verkocht

# 3 Slaapkamer huis / villa te koop in El Candado, Malaga

Spanje » Malaga » Pinares de San Antón - El Candado » 29018

| 3 | 3 | 242m² | 797m² |
|---|---|---|---|
| Slaapkamers | Badkamers | Plattegrond | Perceeloppervlakte |

## OMSCHRIJVING

## Rustieke villa met twee verdiepingen en 3 slaapkamers, met uitzicht op de zee, de tuin en het zwembad, te koop in Miraflores del Palo, Malaga.

Deze vrijstaande villa met uitzicht op zee heeft een perceel van 720 m² en werd in 2001 gebouwd in de ontwikkeling Miraflores del Palo. Deze ontwikkeling heeft een snelle en gemakkelijke toegang tot de snelweg en de buurt is erg rustig.

Oorspronkelijk besloeg het huis 145,60 m² verdeeld over één verdieping, met de belangrijkste kamers van het huis. Vervolgens werd de onderste verdieping van vergelijkbare grootte vergroot en gebouwd, waardoor de villa verdubbelde.

De woning heeft twee verdiepingen. De belangrijkste omvat alle hoofdkamers van het huis: een grote woonkamer met terras, een grote keuken met een eethoek met toegang tot een aangenaam terras, twee slaapkamers, de grote slaapkamer met eigen badkamer en een badkamer.

Op de onderste verdieping vinden we een zeer brede open ruimte, die de hele bebouwde oppervlakte van de vloer van het huis beslaat. Het is momenteel ontworpen en voorbereid voor recreatieve doeleinden en voor evenementen of vergaderingen, met een zithoek en een bar met directe toegang tot de grote tuin en het zwembad. Daarnaast heeft deze verdieping ook een mooie buitenporch.

lucasfox.co.nl/go/mlg17787

Zeezicht, Zwembad, Tuin, Terras, Garage, Volledig uitgeruste keuken, Verwarming, Uitzicht, Open haard, Inloopkast, Inbouwkasten, Exterior, Barbecue, Airconditioning

## Contact ons over deze woning

+34 952 643 015 • malaga@lucasfox.es • lucasfox.co.nl • Paseo Marítimo Pablo Ruiz Picasso, 5, Málaga, Spanje

639.000 € Huis / Villa - Verkocht

# 3 Slaapkamer huis / villa te koop in El Candado, Malaga

Spanje » Malaga » Pinares de San Antón - El Candado » 29018

| 3 | 3 | 242m² | 797m² |
|---|---|---|---|
| Slaapkamers | Badkamers | Plattegrond | Perceeloppervlakte |

Belangrijke informatie met betrekking tot onroerend goed aangeboden door Lucas Fox. De gegevens van al het vastgoed maken geen deel uit van een offerte noch van een contract. Er moet niet van verbale of schriftelijke mededelingen uitgegaan worden die Lucas Fox doet over de woning, de conditie of de waarde ervan. Noch Lucas Fox, noch eer andere geassocieerde agent heeft het recht om uitspraken te doen over het vastgoed en alle gegeven informatie is geheel zonder verantwoordelijkheid van de agenten, de verkoper(s) of de verhuurder(s). Wij adviseren alle kopers voorafgaande de ondertekening van een document met betrekking tot de woning contact opnemen met een onafhankelijke advocaat en indien een onderzoek doet naar de staat en de afmetingen van de woning. De gegeven locatie, opmetingen en afstanden zijn slechts ter oriëntatie en moeten worden gecontroleerd door de koper.

## Contact ons over deze woning

+34 952 643 015 • malaga@lucasfox.es • lucasfox.co.nl • Paseo Marítimo Pablo Ruiz Picasso, 5, Málaga, Spanje