890.000 € Appartement - Verkocht

Excellent 4 Slaapkamer appartement met 13m² terras te koop in Malagueta, Malaga

Spanje » Malaga » Malagueta - El Limonar » 29016

4	3	135m²	13m²
Slaapkamers	Badkamers	Plattegrond	Terras

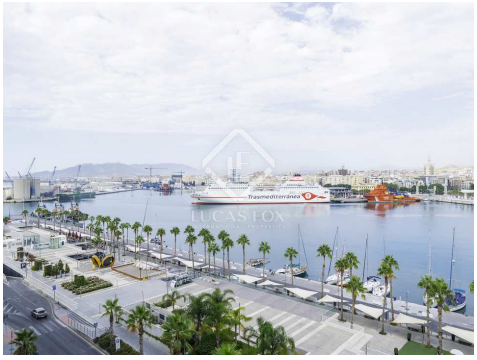

Contact ons over deze woning

+34 952 643 015 • malaga@lucasfox.es • lucasfox.co.nl • Paseo Marítimo Pablo Ruiz Picasso, 5, Málaga, Spanje

890.000 € Appartement - Verkocht

Excellent 4 Slaapkamer appartement met 13m² terras te koop in Malagueta, Malaga

Spanje » Malaga » Malagueta - El Limonar » 29016

4	3	135m²	13m²
Slaapkamers	Badkamers	Plattegrond	Terras

OMSCHRIJVING

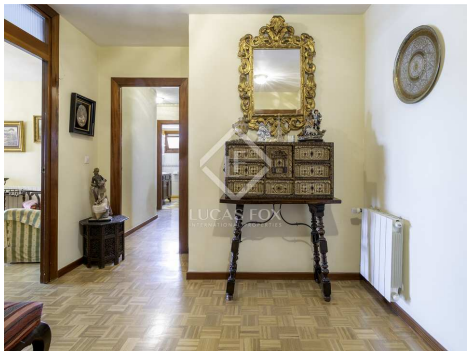

lucasfox.co.nl/go/mlg20457

Zeezicht, Uitzicht op de bergen, Eerste lijn zee, Terras, Parkeerplaats, Uitzicht, Renovatie object, Exterior

3-slaapkamer appartement te renoveren met 2 terrassen. Garage en berging inbegrepen.

Interessant en ruim appartement om te renoveren.

Een hal leidt naar de verschillende delen van het appartement. Er is een grote onafhankelijke keuken met bijkeuken en dienst slaapkamer met een badkamer, en een ruime woon-eetkamer met prachtig direct uitzicht op de haven van Malaga, La Farola promenade, Muelle Uno, de kathedraal en zelfs het kasteel van Gibralfaro.

Het pand beschikt over twee grote terrassen, ideaal om te genieten van de beste zonsondergangen. Er zijn drie slaapkamers (de hoofdslaapkamer met een badkamer) en een aparte badkamer die de andere twee slaapkamers bedient. Allen hebben toegang tot de terrassen. Een prachtige garage en berging zijn inbegrepen en er is een 24-uurs conciërgeservice.

Een unieke kans in Malaga.

Contact ons over deze woning

+34 952 643 015 • malaga@lucasfox.es • lucasfox.co.nl • Paseo Marítimo Pablo Ruiz Picasso, 5, Málaga, Spanje

890.000 € Appartement - Verkocht

Excellent 4 Slaapkamer appartement met 13m² terras te koop in Malagueta, Malaga

Spanje » Malaga » Malagueta - El Limonar » 29016

4	3	135m²	13m²
Slaapkamers	Badkamers	Plattegrond	Terras

Belangrijke informatie met betrekking tot onroerend goed aangeboden door Lucas Fox. De gegevens van al het vastgoed maken geen deel uit van een offerte noch van een contract. Er moet niet van verbale of schriftelijke mededelingen uitgegaan worden die Lucas Fox doet over de woning, de conditie of de waarde ervan. Noch Lucas Fox, noch eer andere geassocieerde agent heeft het recht om uitspraken te doen over het vastgoed en alle gegeven informatie is geheel zonder verantwoordelijkheid van de agenten, de verkoper(s) of de verhuurder(s). Wij adviseren alle kopers voorafgaande de ondertekening van een document met betrekking tot de woning contact opnemen met een onafhankelijke advocaat en indien een onderzoek doet naar de staat en de afmetingen van de woning. De gegeven locatie, opmetingen en afstanden zijn slechts ter oriëntatie en moeten worden gecontroleerd door de koper.

Contact ons over deze woning

+34 952 643 015 • malaga@lucasfox.es • lucasfox.co.nl • Paseo Marítimo Pablo Ruiz Picasso, 5, Málaga, Spanje