1.050.000 € Huis / Villa - Verkocht

Nieuwbouw 5 Slaapkamer huis / villa met 493m² Tuin te koop in Premià de Dalt

Spanje » Barcelona » Maresme Kust » Premià de Dalt » 08339

5	5	418m²	663m²	493m²
Slaapkamers	Badkamers	Plattegrond	Perceeloppervlakte	Tuin

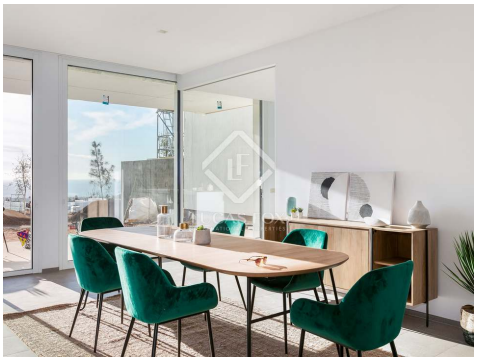

Contact ons over deze woning

+34 935 952 490 • maresme@lucasfox.com • lucasfox.co.nl • Plaça de l'Ajuntament 7, baixos, Alella, Spanje

1.050.000 € Huis / Villa - Verkocht

Nieuwbouw 5 Slaapkamer huis / villa met 493m² Tuin te koop in Premià de Dalt

Spanje » Barcelona » Maresme Kust » Premià de Dalt » 08339

5	5	418m²	663m²	493m²
Slaapkamers	Badkamers	Plattegrond	Perceeloppervlakte	Tuin

OMSCHRIJVING

Prachtige moderne villa met een eigen tuin en zwembad te koop in La Cisa, Premià de Dalt.

Deze prachtige moderne villa maakt deel uit van een nieuwbouwproject in La Cisa, Premià de Dalt. Een plaats van grote natuurlijke schoonheid, het is perfect om te ontspannen in totale privacy zonder in te boeten aan diensten, op slechts een paar minuten van het strand en minder dan 15 minuten van Barcelona.

Deze villa meet 418 m² verdeeld over twee verdiepingen plus een kelder. De begane grond biedt een ruime woon-eetkamer met toegang tot het grote terras, de moderne, volledig uitgeruste keuken en een badkamer voor gasten. Een studie voltooit de begane grond. De vier slaapkamers bevinden zich op de eerste verdieping. De grote slaapkamer, met en-suite badkamer en met toegang tot een terras, is bijzonder indrukwekkend. Nog twee badkamers worden gedeeld door de overige slaapkamers. Het moderne ontwerp maximaliseert het natuurlijke licht op beide verdiepingen dankzij de zeer grote ramen.

Een privégarage in de kelder biedt ruimte om drie voertuigen te parkeren. De privétuin biedt een fantastisch uitzicht op zee.

Hoogwaardige materialen en afwerkingen omvatten Bulthaup-keuken, Tres Grifería-kranen, aerothermische verwarming en vloerverwarming, verborgen plafondkoelsysteem en LED-verlichting. Klanten kunnen de aanpassing voltooien door te kiezen tussen verschillende materialen en afwerkingen. Onder de beschikbare extra's vinden we een lift en open haard. Een zwembad kan tegen een toeslag aan de tuin worden toegevoegd. Alle villa's in de promotie hebben een A energie-efficiëntiecertificaat.

Neem contact met ons op voor meer informatie over deze uitzonderlijke villa in La Cisa. Voltooiing en levering Q1 2020.

lucasfox.co.nl/go/mrs20613

Zeezicht, Uitzicht op de bergen, Tuin, Terras, Prive garage, Natuurlijke lichtinval, Parkeerplaats, Nieuwbouw

Contact ons over deze woning

+34 935 952 490 • maresme@lucasfox.com • lucasfox.co.nl • Plaça de l'Ajuntament 7, baixos, Alella, Spanje

1.050.000 € Huis / Villa - Verkocht

Nieuwbouw 5 Slaapkamer huis / villa met 493m² Tuin te koop in Premià de Dalt

Spanje » Barcelona » Maresme Kust » Premià de Dalt » 08339

5	5	418m²	663m²	493m²
Slaapkamers	Badkamers	Plattegrond	Perceeloppervlakte	Tuin

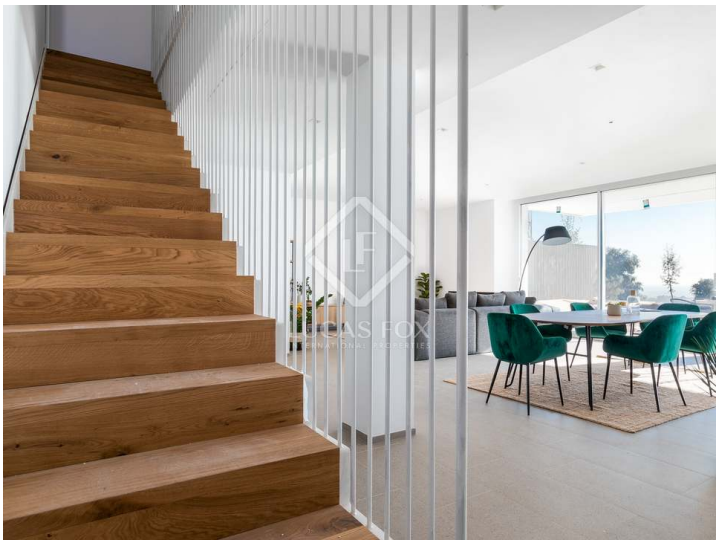

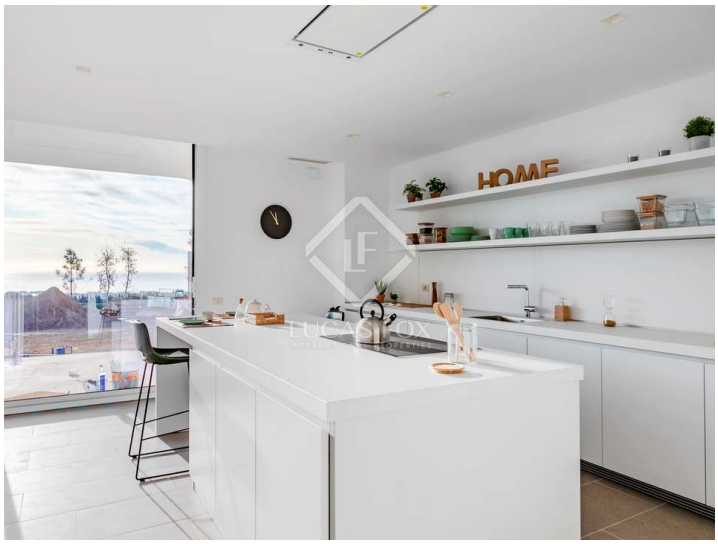

Belangrijke informatie met betrekking tot onroerend goed aangeboden door Lucas Fox. De gegevens van al het vastgoed maken geen deel uit van een offerte noch van een contract. Er moet niet van verbale of schriftelijke mededelingen uitgegaan worden die Lucas Fox doet over de woning, de conditie of de waarde ervan. Noch Lucas Fox, noch eer andere geassocieerde agent heeft het recht om uitspraken te doen over het vastgoed en alle gegeven informatie is geheel zonder verantwoordelijkheid van de agenten, de verkoper(s) of de verhuurder(s). Wij adviseren alle kopers voorafgaande de ondertekening van een document met betrekking tot de woning contact opnemen met een onafhankelijke advocaat en indien een onderzoek doet naar de staat en de afmetingen van de woning. De gegeven locatie, opmetingen en afstanden zijn slechts ter oriëntatie en moeten worden gecontroleerd door de koper.

Contact ons over deze woning

+34 935 952 490 • maresme@lucasfox.com • lucasfox.co.nl • Plaça de l'Ajuntament 7, baixos, Alella, Spanje