1.000.000 € Villa - Verkocht

7 Slaapkamer Huis / Villa te koop in Playa San Juan, Alicante

Spanje » Alicante » Playa de San Juan » 03016

7	6	697m²	4.688m²
Slaapkamers	Badkamers	Plattegrond	Perceeloppervlakte

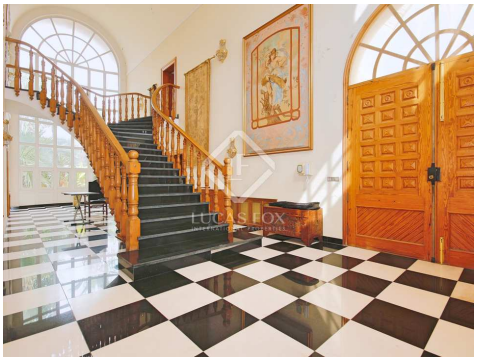

Contact ons over deze woning

+34 966 048 356 • alicante@lucasfox.es • lucasfox.co.nl • Calle Bazán 28, Local 1, Alicante, Spanje

1.000.000 € Villa - Verkocht

7 Slaapkamer Huis / Villa te koop in Playa San Juan, Alicante

Spanje » Alicante » Playa de San Juan » 03016

7	6	697m²	4.688m²
Slaapkamers	Badkamers	Plattegrond	Perceeloppervlakte

OMSCHRIJVING

Villa te renoveren op een perceel van bijna 5.000 m² in Albufereta, een paar meter van het strand en vlakbij het centrum van Alicante.

Dit huis, dat een volledige renovatie vereist, is gelegen op een perceel van bijna 5.000 m², in een bevoorrechte omgeving van Alicante, rustig en tegelijkertijd dichtbij de stad en het strand.

Het is een huis met drie verdiepingen dat opvalt door zijn ontwerp, grote tuin en zwembad.

Het heeft een totale bebouwde oppervlakte van bijna 700 m². Alle kamers zijn ruim, ruim en krijgen veel natuurlijk licht door de grote raampartijen. De villa heeft ook een charmante veranda met planten en veel groen.

De grootte en ligging van het perceel bieden oneindig veel mogelijkheden. Door twee ingangen te hebben, zou de grote omvang kunnen worden gebruikt om het land in twee of meer percelen te verdelen en zo onafhankelijke huizen te bouwen.

Ideaal voor investeerders die een woning naar wens willen renoveren op een uitstekende locatie.

Aarzel niet om contact met ons op te nemen om deze prachtige villa te bezoeken, die synoniem staat voor levenskwaliteit, comfort en welzijn in een volkomen veilige omgeving.

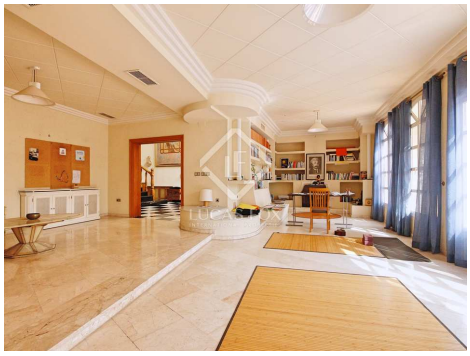

lucasfox.co.nl/go/ali25512

Uitzicht op de bergen, Zwembad, Terras, Garage, Marmeren vloeren, Parkeerplaats, Renovatie object, Open haard, Dienstingang, Dichtbij openbaarvervoer, Dichtbij internationale scholen, Barbecue

Contact ons over deze woning

+34 966 048 356 • alicante@lucasfox.es • lucasfox.co.nl • Calle Bazán 28, Local 1, Alicante, Spanje

1.000.000 € Villa - Verkocht

7 Slaapkamer Huis / Villa te koop in Playa San Juan, Alicante

Spanje » Alicante » Playa de San Juan » 03016

7	6	697m²	4.688m²
Slaapkamers	Badkamers	Plattegrond	Perceeloppervlakte

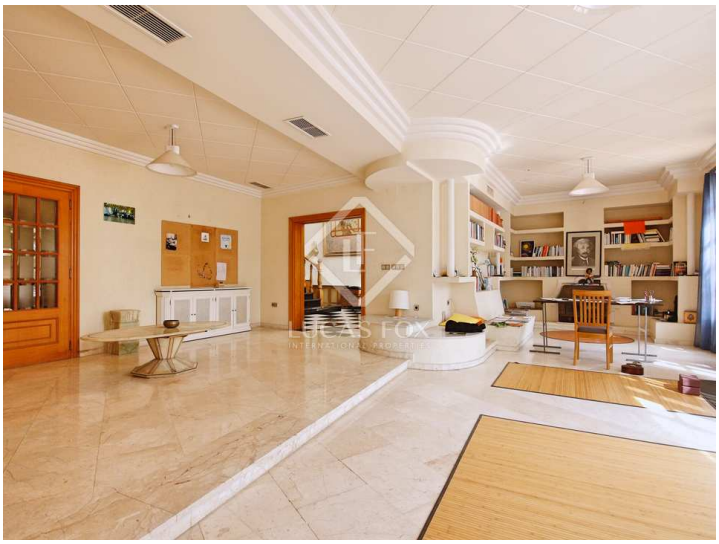

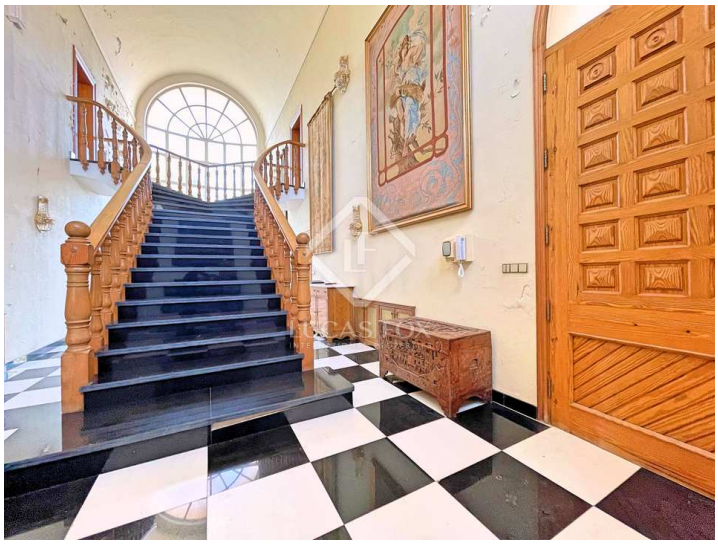

Belangrijke informatie met betrekking tot onroerend goed aangeboden door Lucas Fox. De gegevens van al het vastgoed maken geen deel uit van een offerte noch van een contract. Er moet niet van verbale of schriftelijke mededelingen uitgegaan worden die Lucas Fox doet over de woning, de conditie of de waarde ervan. Noch Lucas Fox, noch eer andere geassocieerde agent heeft het recht om uitspraken te doen over het vastgoed en alle gegeven informatie is geheel zonder verantwoordelijkheid van de agenten, de verkoper(s) of de verhuurder(s). Wij adviseren alle kopers voorafgaande de ondertekening van een document met betrekking tot de woning contact opnemen met een onafhankelijke advocaat en indien een onderzoek doet naar de staat en de afmetingen van de woning. De gegeven locatie, opmetingen en afstanden zijn slechts ter oriëntatie en moeten worden gecontroleerd door de koper.

Contact ons over deze woning

+34 966 048 356 • alicante@lucasfox.es • lucasfox.co.nl • Calle Bazán 28, Local 1, Alicante, Spanje