715.000 € Villa - Verkocht

Excellent 5 Slaapkamer villa te koop in Alicante ciudad, Alicante

Spanje » Alicante » Alicante ciudad » 03110

5	5	355m²	917m²
Slaapkamers	Badkamers	Plattegrond	Perceeloppervlakte

Contact ons over deze woning

+34 966 048 356 • alicante@lucasfox.es • lucasfox.co.nl • Calle Bazán 28, Local 1, Alicante, Spanje

715.000 € Villa - Verkocht

Excellent 5 Slaapkamer villa te koop in Alicante ciudad, Alicante

Spanje » Alicante » Alicante ciudad » 03110

5	5	355m²	917m²
Slaapkamers	Badkamers	Plattegrond	Perceeloppervlakte

OMSCHRIJVING

Prachtig modern huis met 5 slaapkamers met zwembad en zomerkeuken te koop op 5 minuten van Vistahermosa en 10 minuten van Playa de San Juan, Alicante

Lucas Fox Alicante presenteert met genoegen dit prachtige huis gebouwd in 2008 met de beste kwaliteiten, met vijf slaapkamers, met de mogelijkheid om tot zeven en vijf badkamers te configureren, evenals een zomerkeuken, zonnepanelen en een grote semi-kelderverdieping om familiefeesten en vrienden te houden.

De woning is gelegen in de wijk Almajada (Mutxamel), aan het einde van een straat met eigen toegang en dat biedt veel rust en privacy in de prachtige tuin. La Almajada is een gebied exclusief voor villa's, met alle diensten binnen handbereik dankzij de centra van Mutxamel en San Juan de Alicante, die op drie minuten rijden met de auto liggen. Daarnaast heeft het een Mercadona supermarkt op vijf minuten loopafstand en de beste internationale scholen bevinden zich op 10 minuten rijden. Dankzij de uitstekende verbindingen die dit gebied biedt, bereikt u met de auto in ongeveer tien minuten Playa de San Juan en het centrum van Alicante.

Het huis ligt op een zonnig perceel van bijna 1.000 m² met een groot zwembad, een barbecue met een complete badkamer en twee bergingen, evenals een boomgaard met verschillende fruitbomen.

Binnen is de begane grond verdeeld in een gezellige woonkamer, een ruime en lichte keuken met eethoek en wasruimte, volledig uitgerust en met toegang tot het zwembad en de zomerkeuken. Vervolgens hebben we op dezelfde verdieping drie slaapkamers en drie complete badkamers. De hoofdslaapkamer heeft een eigen badkamer en een kleedkamer, terwijl de rest van de slaapkamers over inbouwkasten beschikt. Alle kamers hebben radiatoren en warme/koude airconditioning.

Als we naar de semi-kelderverdieping gaan, vinden we een zeer grote ruimte om vergaderingen te organiseren en films te kijken. Verder hebben we twee grote slaapkamers en twee complete badkamers, evenals twee bergingen en een technische ruimte met de waterontharder en het bedieningspaneel voor de zonnepanelen. Deze verdieping biedt ook een fitnessruimte en een kantoor dat kan worden omgebouwd tot twee extra slaapkamers.

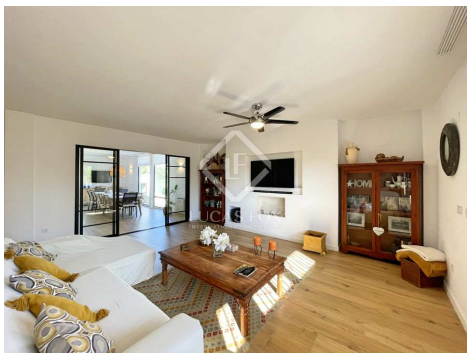

lucasfox.co.nl/go/ali39512

Zwembad, Tuin, Terras, Gym, Natuurlijke lichtinval, Hoge plafonds, Parkeerplaats, Zonnepanelen, Volledig uitgeruste keuken, Verwarming, Thuis bioscoop, Open haard, Inloopkast, Inbouwkasten, Exterior, Dubbel glas, Domotica systeem, Diervriendelijk, Dichtbij openbaarvervoer, Dichtbij internationale scholen, Chill out area, Bijkeuken, Berging, Barbecue, Alarmsysteem, Airconditioning,

Contact ons over deze woning

+34 966 048 356 • alicante@lucasfox.es • lucasfox.co.nl • Calle Bazán 28, Local 1, Alicante, Spanje

715.000 € Villa - Verkocht

Excellent 5 Slaapkamer villa te koop in Alicante ciudad, Alicante

Spanje » Alicante » Alicante ciudad » 03110

5	5	355m²	917m²
Slaapkamers	Badkamers	Plattegrond	Perceeloppervlakte

Als u op zoek bent naar wonen in een rustige en groene omgeving, met privacy en met alle voorzieningen op minder dan vijf minuten afstand, in een modern huis gebouwd met de beste kwaliteiten, wacht dan niet langer en neem contact met ons op voor een bezichtiging . .

Belangrijke informatie met betrekking tot onroerend goed aangeboden door Lucas Fox. De gegevens van al het vastgoed maken geen deel uit van een offerte noch van een contract. Er moet niet van verbale of schriftelijke mededelingen uitgegaan worden die Lucas Fox doet over de woning, de conditie of de waarde ervan. Noch Lucas Fox, noch eer andere geassocieerde agent heeft het recht om uitspraken te doen over het vastgoed en alle gegeven informatie is geheel zonder verantwoordelijkheid van de agenten, de verkoper(s) of de verhuurder(s). Wij adviseren alle kopers voorafgaande de ondertekening van een document met betrekking tot de woning contact opnemen met een onafhankelijke advocaat en indien een onderzoek doet naar de staat en de afmetingen van de woning. De gegeven locatie, opmetingen en afstanden zijn slechts ter oriëntatie en moeten worden gecontroleerd door de koper.

Contact ons over deze woning

+34 966 048 356 • alicante@lucasfox.es • lucasfox.co.nl • Calle Bazán 28, Local 1, Alicante, Spanje