1.450.000 € Villa - Te koop

Woonwijk Altea Hills, unieke luxe villa met zeezicht in aanbouw met 3 slaapkamers en overloopzwembad.

Spanje » Costa Blanca » Altea » Altea Town » 03590

3	3	230m²	870m²
Slaapkamers	Badkamers	Plattegrond	Perceeloppervlakte

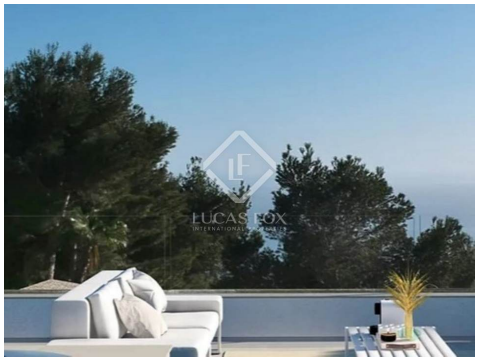

Contact ons over deze woning

+34 965 208 331 • altea@lucasfox.es • lucasfox.co.nl • Plaza de los Deportes, Altea, Alicante, Spanje

1.450.000 € Villa - Te koop

Woonwijk Altea Hills, unieke luxe villa met zeezicht in aanbouw met 3 slaapkamers en overloopzwembad.

Spanje » Costa Blanca » Altea » Altea Town » 03590

3	3	230m²	870m²
Slaapkamers	Badkamers	Plattegrond	Perceeloppervlakte

OMSCHRIJVING

In de prestigieuze gated community van Altea Hills met 24/7 beveiliging, biedt dit nieuwe pand, ontworpen door de architect Fernando Picaza, ongeveer 130 m² woonoppervlak met 3 slaapkamers, uitzicht op zee en een perceel van 870 m² met een overloopzwembad.

Dit project is een luxe eigendom dat u zal verleiden door de originaliteit van het ontwerp van de architect en de keuze voor hoogwaardige materialen. Een gerenommeerd bedrijf in de bouwsector aan de Costa Blanca met 50 jaar ervaring stelt een hooggekwalificeerd technisch team tot uw dienst.

Er zijn twee ingangen naar het perceel, een van hen heeft toegang tot een privéweg die wordt gedeeld met twee huizen en toegankelijk is voor voertuigen. Het is beveiligd met een poort voor privacy en veiligheid. De andere entree is op straatniveau en heeft twee parkeerplaatsen voor de auto en de hoofdentree voor het perceel.

De begane grond bestaat uit een grote en lichte ontvangstruimte met woonkamer, eetkamer en keuken met uitzicht op een prachtig terras met een prachtig uitzicht op de baai van Altea met de Sierra Helada en de skyline van Benidorm. Kom genieten van het overloopzwembad en de barbecueplek met familie en vrienden.
Op hetzelfde niveau vindt u een ensuite slaapkamer met een inloopkleedkamer en badkamer.

Een binnentrap leidt u naar de eerste verdieping waar u 2 ruime slaapkamers heeft die uitkomen op een terras met uitzicht op zee en een badkamer.
Op de tweede verdieping, die ook overeenkomt met de ingang, kunt u genieten van een solariumterras met de mogelijkheid van een jacuzzi.

Alles is in het werk gesteld om het comfort van dit luxe huis te maximaliseren, er is speciale zorg besteed aan de selectie van hoogwaardige armaturen en fittingen.

De uiteindelijke afwerking is elegant dankzij een selectie van kwaliteitsmaterialen met harmonieuze kleuren.

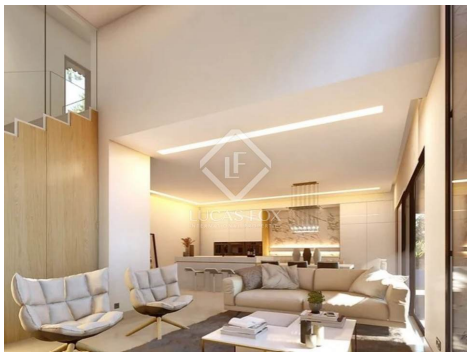

lucasfox.co.nl/go/alt37776

Zeezicht, Zwembad, Tuin, Garage, Parkeerplaats, Modernistisch gebouw, Volledig uitgeruste keuken, Verwarming, Uitzicht, Nieuwbouw, Inbouwkasten, Exterior, Dubbel glas, Diervriendelijk, Chill out area, Beveiliging, Berging, Barbecue, Balkon, Alarmsysteem, Airconditioning

Contact ons over deze woning

+34 965 208 331 • altea@lucasfox.es • lucasfox.co.nl • Plaza de los Deportes, Altea, Alicante, Spanje

1.450.000 € Villa - Te koop

Woonwijk Altea Hills, unieke luxe villa met zeezicht in aanbouw met 3 slaapkamers en overloopzwembad.

Spanje » Costa Blanca » Altea » Altea Town » 03590

3	3	230m²	870m²
Slaapkamers	Badkamers	Plattegrond	Perceeloppervlakte

De nieuwste technologie en energiebesparende innovaties zorgen samen voor een ultramoderne woonervaring, inclusief een gezoneerd alarm, vloerverwarming op beide niveaus aangesloten op een aerothermisch systeem dat ook werkt voor de airconditioning en om warmwaterverwarming te produceren , het buitenschrijnwerk is uitgevoerd met koudebrugonderbreking en dubbel glas, lage warmte-emissie en beveiliging alsmede elektrische rolluiken.

Aangelegde tuinen met olijf-, citrus- en palmbomen zorgen voor een prachtige natuurlijke omgeving en versterken het gevoel van privacy en privileges van deze prachtige villa die ideaal is als prachtig huis of vakantieverblijf.

Wonen in Altea Hills is niet alleen ideaal vanwege het weer, maar biedt ook het comfort van slechts een paar minuten verwijderd te zijn van de golfbaan, de stranden, twee havens waar luxe boten aanmeren en de met palmen omzoomde boulevard, een prachtige plek voor een avondje uit eten of borrelen op een van de vele terrassen.

Altea is beroemd om zijn kerk met blauwe koepel, het historische centrum van de stad biedt vele geweldige restaurants, cafés en handwerkwinkels die door de geplaveide straten verspreid zijn, waar je ook vaak schilders en kunstenaars van allerlei slag aan het werk zult zien, geïnspireerd door de schoonheid van de stad.

Neem voor meer informatie contact op met Lucas Fox Altea op +34 965 208 331 of per e-mail op altea@lucasfox.es.

Contact ons over deze woning

+34 965 208 331 • altea@lucasfox.es • lucasfox.co.nl • Plaza de los Deportes, Altea, Alicante, Spanje

1.450.000 € Villa - Te koop

Woonwijk Altea Hills, unieke luxe villa met zeezicht in aanbouw met 3 slaapkamers en overloopzwembad.

Spanje » Costa Blanca » Altea » Altea Town » 03590

3	3	230m²	870m²
Slaapkamers	Badkamers	Plattegrond	Perceeloppervlakte

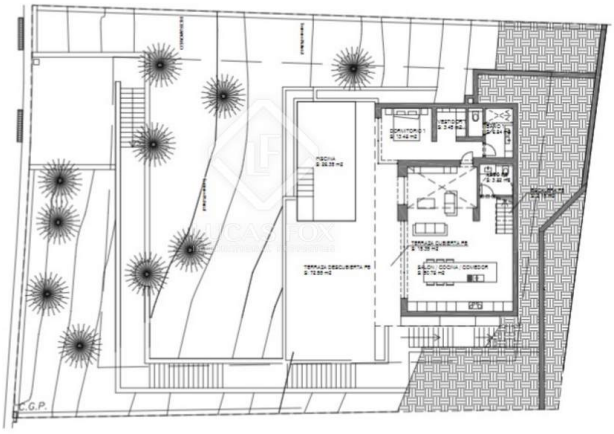

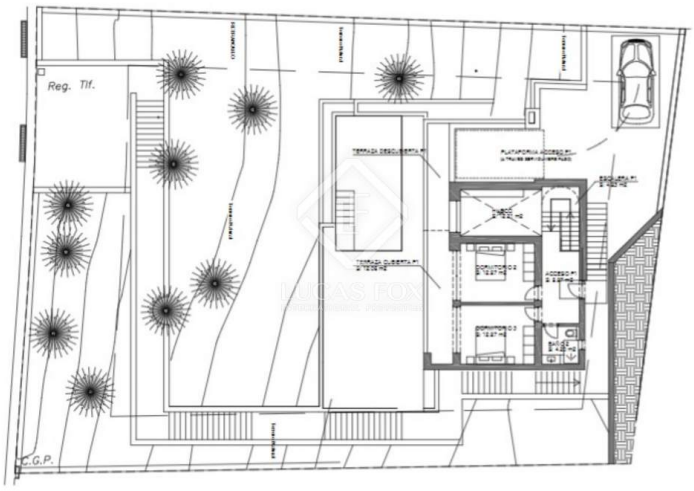

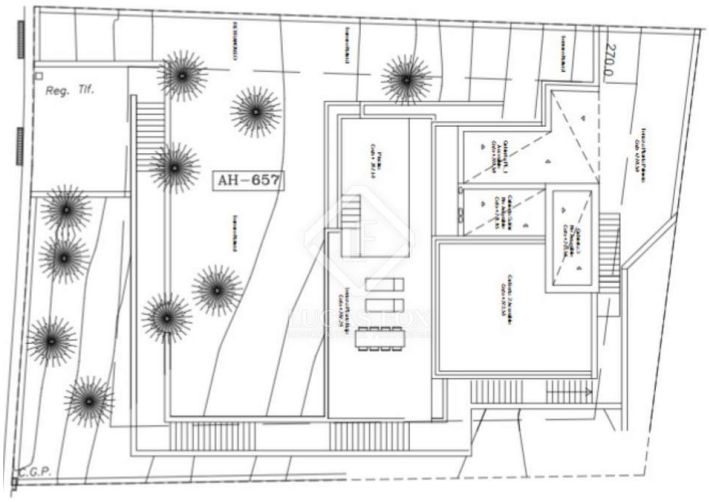

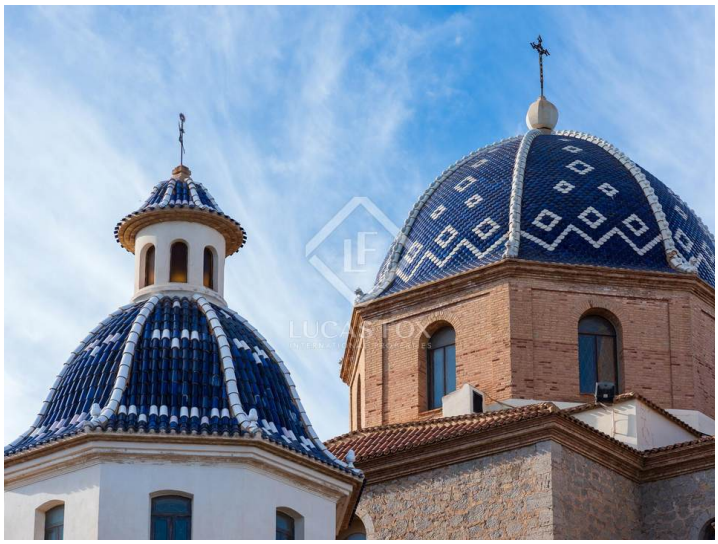

Belangrijke informatie met betrekking tot onroerend goed aangeboden door Lucas Fox. De gegevens van al het vastgoed maken geen deel uit van een offerte noch van een contract. Er moet niet van verbale of schriftelijke mededelingen uitgegaan worden die Lucas Fox doet over de woning, de conditie of de waarde ervan. Noch Lucas Fox, noch eer andere geassocieerde agent heeft het recht om uitspraken te doen over het vastgoed en alle gegeven informatie is geheel zonder verantwoordelijkheid van de agenten, de verkoper(s) of de verhuurder(s). Wij adviseren alle kopers voorafgaande de ondertekening van een document met betrekking tot de woning contact opnemen met een onafhankelijke advocaat en indien een onderzoek doet naar de staat en de afmetingen van de woning. De gegeven locatie, opmetingen en afstanden zijn slechts ter oriëntatie en moeten worden gecontroleerd door de koper.

Contact ons over deze woning

+34 965 208 331 • altea@lucasfox.es • lucasfox.co.nl • Plaza de los Deportes, Altea, Alicante, Spanje