449.000 € Appartement - Verkocht

3 Slaapkamer appartement te koop in Sant Gervasi - Galvany, Barcelona

Spanje » Barcelona » Barcelona stad » Sant Gervasi - Galvany » 08021

3	2	91m²
Slaapkamers	Badkamers	Plattegrond

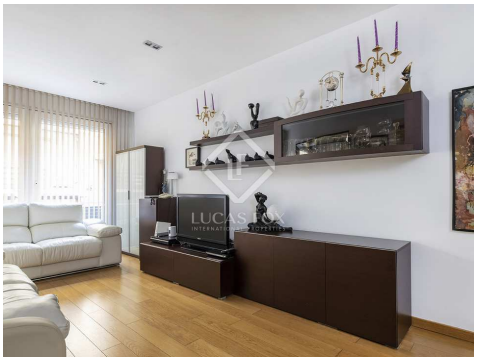

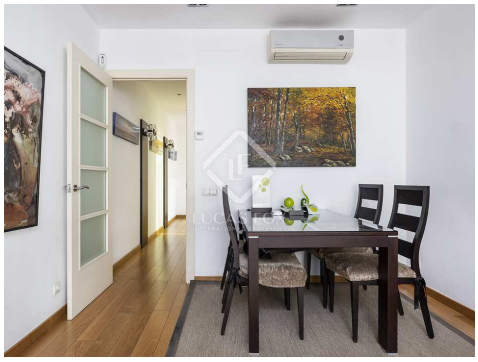

Contact ons over deze woning

+34 933 562 989 • info@lucasfox.com • lucasfox.co.nl • Pau Claris 108, pral., Barcelona, Spanje

449.000 € Appartement - Verkocht

3 Slaapkamer appartement te koop in Sant Gervasi - Galvany, Barcelona

Spanje » Barcelona » Barcelona stad » Sant Gervasi - Galvany » 08021

3	2	91m²
Slaapkamers	Badkamers	Plattegrond

OMSCHRIJVING

Gezellig appartement van 105 m² volledig gerenoveerd met 3 slaapkamers, een ruime woon-eetkamer, op het zuiden, te koop in een rustige straat in de wijk Sant Gervasi-La Bonanova, naast Carrer Mandri.

Dit gezellige, gerenoveerde appartement van 105 m² is gelegen in de onverslaanbare wijk Sant Gervasi-La Bonanova van Barcelona, op twee minuten van Carrer Mandri. Het appartement maakt deel uit van een groot gebouw dat drie nummers deelt, met twee buren per verdieping. Het gebouw dateert uit 1968 en is zeer goed bewaard gebleven, met een lift en een conciërge in de ochtenden.

Het huis heeft een buitengevel met dubbele beglazing en gemotoriseerde zonwering.

Bij binnenkomst vinden we de hal die leidt naar een eenpersoonskamer met ingebouwde kasten en een gastentoilet met een douche. De lange gang geeft ons toegang tot de volledig ingerichte keuken met Silestone aanrechtblad en een galerij die dienst doet als grote wasruimte met filters die het water in het hele huis zuiveren en ontkalken. Aan het einde van de gang bevindt zich de woon-eetkamer van 22 m² die is voorzien van airconditioning met warmtepomp en Climalit-ramen met dubbele beglazing. Naast de woonkamer is er nog een eenpersoonskamer met een ingebouwde kledingkast en ervoor de hoofdslaapkamer aan de buitenkant en een complete badkamer.

Het appartement is voorzien van aardgas, individuele verwarming en airconditioning in de woonkamer. Het appartement is gerenoveerd en in zeer goede staat. We bevinden ons met een zeer functioneel appartement dat goed gebruik maakt van de ruimtes en elk van zijn hoeken.

Neem contact op voor meer informatie over dit appartement, ideaal als hoofdverblijf of als investering.

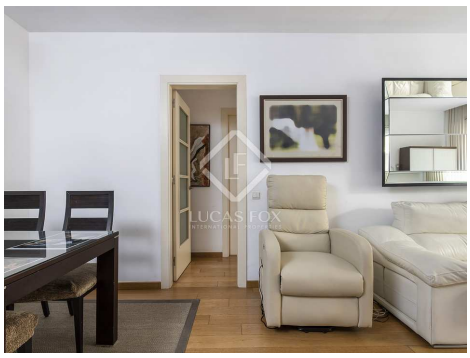

lucasfox.co.nl/go/bcn31842

Conciërge service, Lift, Houten vloeren, Volledig uitgeruste keuken, Verwarming, Inbouwkasten, Gerenoveerd, Exterior, Dubbel glas, Dichtbij openbaarvervoer, Airconditioning,

Contact ons over deze woning

+34 933 562 989 • info@lucasfox.com • lucasfox.co.nl • Pau Claris 108, pral., Barcelona, Spanje

449.000 € Appartement - Verkocht

3 Slaapkamer appartement te koop in Sant Gervasi - Galvany, Barcelona

Spanje » Barcelona » Barcelona stad » Sant Gervasi - Galvany » 08021

3	2	91m²
Slaapkamers	Badkamers	Plattegrond

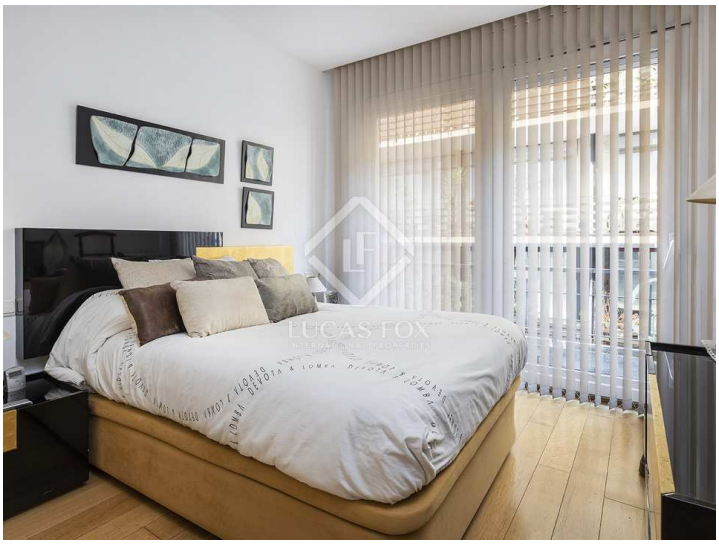

Belangrijke informatie met betrekking tot onroerend goed aangeboden door Lucas Fox. De gegevens van al het vastgoed maken geen deel uit van een offerte noch van een contract. Er moet niet van verbale of schriftelijke mededelingen uitgegaan worden die Lucas Fox doet over de woning, de conditie of de waarde ervan. Noch Lucas Fox, noch eer andere geassocieerde agent heeft het recht om uitspraken te doen over het vastgoed en alle gegeven informatie is geheel zonder verantwoordelijkheid van de agenten, de verkoper(s) of de verhuurder(s). Wij adviseren alle kopers voorafgaande de ondertekening van een document met betrekking tot de woning contact opnemen met een onafhankelijke advocaat en indien een onderzoek doet naar de staat en de afmetingen van de woning. De gegeven locatie, opmetingen en afstanden zijn slechts ter oriëntatie en moeten worden gecontroleerd door de koper.

Contact ons over deze woning

+34 933 562 989 • info@lucasfox.com • lucasfox.co.nl • Pau Claris 108, pral., Barcelona, Spanje