1.685.000 € Villa - Te koop

Nieuwbouw 4 Slaapkamer villa te koop in Aiguablava, Costa Brava

Spanje » Costa Brava » Begur » Aiguablava » 17255

4	5	262m²	807m²
Slaapkamers	Badkamers	Plattegrond	Perceeloppervlakte

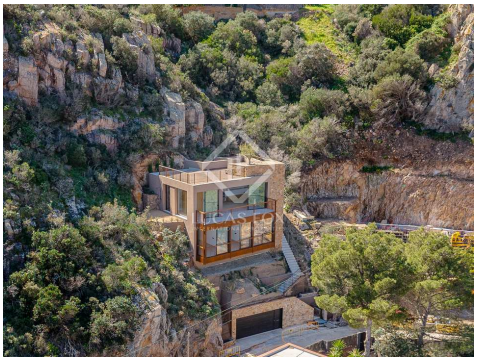

Contact ons over deze woning

+34 872 22 32 62 • costabrava@lucasfox.com • lucasfox.co.nl • Calle Forgas i Elias 6, Begur, Spanje

1.685.000 € Villa - Te koop

Nieuwbouw 4 Slaapkamer villa te koop in Aiguablava, Costa Brava

Spanje » Costa Brava » Begur » Aiguablava » 17255

4	5	262m²	807m²
Slaapkamers	Badkamers	Plattegrond	Perceeloppervlakte

OMSCHRIJVING

Nieuwbouwvilla met hoogwaardige afwerking en spectaculair uitzicht op zee in Aiguablava, op zeer korte afstand van Cala de Aiguablava, Begur

Het huis is volledig geïntegreerd in de berg met materialen zoals steen en cortenstaal.

Het is verdeeld over drie niveaus, elk verbonden door een lift, van de garage naar de bovenverdieping.

Op straatniveau hebben we de garage voor twee voertuigen, geïntegreerd in het pand. Op de bovenverdieping bevinden zich drie slaapkamers van het type suite, elk met inbouwkasten, een complete badkamer en uitzicht op zee. En op de bovenste verdieping een aangename open woonkamer met een geïntegreerde en uitgeruste keuken en toegang tot een groot terras. De master suite bevindt zich op dit niveau, met een kleedkamer, een complete badkamer en toegang tot het terras.

Gebruikmakend van de oneffenheden van het perceel, is het zwembad gebouwd in het hoogste deel van het pand, waardoor u kunt genieten van de maximale uren zonneschijn per dag en de meest spectaculaire uitzichten.

Afwerkingen, kenmerken en materialen omvatten eiken parket, Technal ramen, aluminium poorten, Santos keuken, Gaggenau apparatuur, Hansgrohe kranen, vloerverwarming en airconditioning met een aerothermisch systeem, 5.80X1.70m zwembad, automatische irrigatie, garage voor twee auto's met installatie van een oplader voor elektrische voertuigen en een hydraulische lift.

Aarzel niet om ons te contacteren indien u meer informatie wenst over dit exclusieve project in Aiguablava.

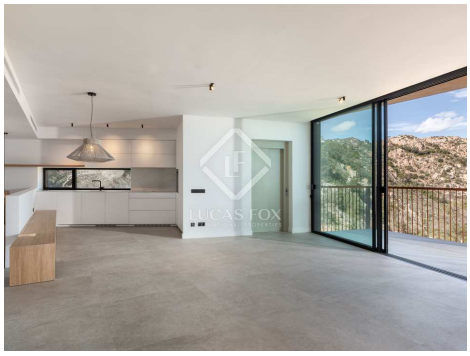

lucasfox.co.nl/go/cbr36407

Zeezicht, Uitzicht op de bergen, Zwembad, Terras, Garage, Lift, Natuurlijke lichtinval, Vloerverwarming, Volledig uitgeruste keuken, Verwarming, Nieuwbouw, Inbouwkasten, Exterior, Dubbel glas, Domotica systeem, Chill out area, Bijkeuken, Berging, Airconditioning

Contact ons over deze woning

+34 872 22 32 62 • costabrava@lucasfox.com • lucasfox.co.nl • Calle Forgas i Elias 6, Begur, Spanje

1.685.000 € Villa - Te koop

Nieuwbouw 4 Slaapkamer villa te koop in Aiguablava, Costa Brava

Spanje » Costa Brava » Begur » Aiguablava » 17255

4	5	262m²	807m²
Slaapkamers	Badkamers	Plattegrond	Perceeloppervlakte

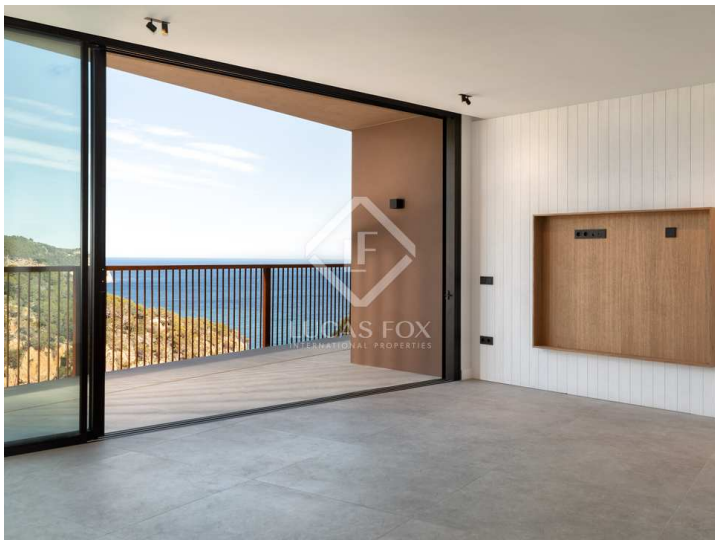

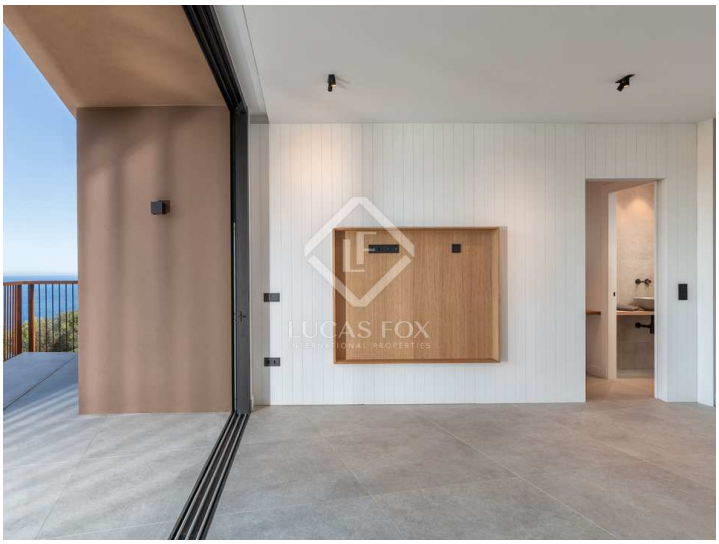

Belangrijke informatie met betrekking tot onroerend goed aangeboden door Lucas Fox. De gegevens van al het vastgoed maken geen deel uit van een offerte noch van een contract. Er moet niet van verbale of schriftelijke mededelingen uitgegaan worden die Lucas Fox doet over de woning, de conditie of de waarde ervan. Noch Lucas Fox, noch eer andere geassocieerde agent heeft het recht om uitspraken te doen over het vastgoed en alle gegeven informatie is geheel zonder verantwoordelijkheid van de agenten, de verkoper(s) of de verhuurder(s). Wij adviseren alle kopers voorafgaande de ondertekening van een document met betrekking tot de woning contact opnemen met een onafhankelijke advocaat en indien een onderzoek doet naar de staat en de afmetingen van de woning. De gegeven locatie, opmetingen en afstanden zijn slechts ter oriëntatie en moeten worden gecontroleerd door de koper.

Contact ons over deze woning

+34 872 22 32 62 • costabrava@lucasfox.com • lucasfox.co.nl • Calle Forgas i Elias 6, Begur, Spanje