1.300.000 € Villa - Te koop

Excellent 5 Slaapkamer villa te koop in Lloret de Mar / Tossa de Mar, Costa Brava

Spanje » Costa Brava » Lloret de Mar / Tossa de Mar » 17320

5	5	200m²	860m²
Slaapkamers	Badkamers	Plattegrond	Perceeloppervlakte

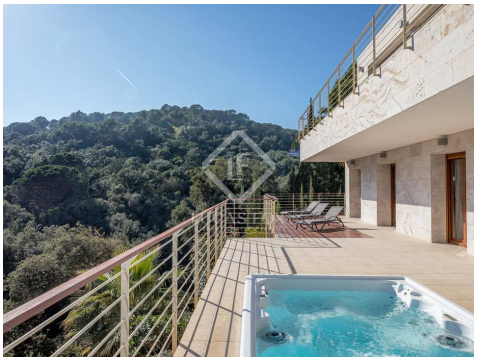

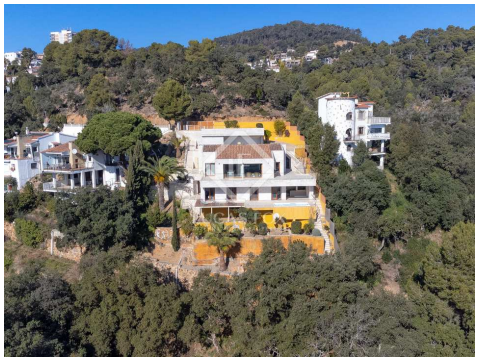

Contact ons over deze woning

+34 872 22 32 62 • costabrava@lucasfox.com • lucasfox.co.nl • Calle Forgas i Elias 6, Begur, Spanje

1.300.000 € Villa - Te koop

Excellent 5 Slaapkamer villa te koop in Lloret de Mar / Tossa de Mar, Costa Brava

Spanje » Costa Brava » Lloret de Mar / Tossa de Mar » 17320

5	5	200m²	860m²
Slaapkamers	Badkamers	Plattegrond	Perceeloppervlakte

OMSCHRIJVING

Modern huis met 5 slaapkamers, met toeristenvergunning, te koop recht tegenover een groot bosrijk gebied en de prachtige baai van Morisca, in Tossa de Mar.

Op een steenworp afstand van het prachtige Cala Morisca en op minder dan 10 minuten rijden van Tossa de Mar, vinden we dit prachtige moderne huis met 5 slaapkamers, met een spectaculair uitzicht op de zee en de natuur. Het huis, volledig gerenoveerd, ligt recht tegenover een bosrijk gebied met dennen en kurkeiken, een idyllische plek die veel rust en stilte biedt met oneindige paden om te verkennen.

Het huis staat op een groot perceel van ruim 800 m² en is verdeeld over twee verdiepingen.

De begane grond bestaat uit een woon-eetkamer met prachtig uitzicht op de omgeving en directe toegang tot het terras, een open keuken, een kamer die momenteel dienst doet als kantoor, een grote wasruimte, een bijkeuken en een gratis badkamer.

De nachtverdieping bestaat uit vier slaapkamers, allemaal met een eigen badkamer. Alle slaapkamers hebben toegang tot het terras waar we een aangename chill-out ruimte vinden met een jacuzzi en een zomerkeuken, ook bereikbaar via een buitentrap.

Het huis is voorzien van verwarming, airconditioning en een grote garage voor meerdere auto's. Het is een ideale woning om het hele jaar door te wonen, te genieten tijdens de vakantie en/of te huren, aangezien het een toeristenvergunning heeft.

Neem contact met ons op voor meer informatie over dit prachtige pand in het hart van de Costa Brava.

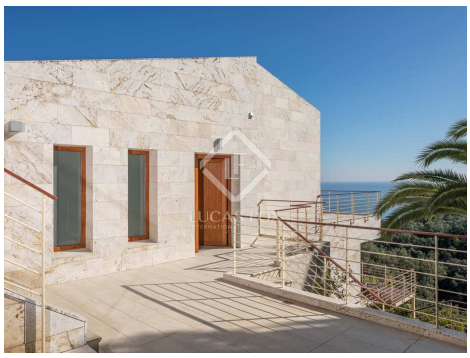

lucasfox.co.nl/go/cbr38847

Zeezicht, Uitzicht op de bergen, Verwarmd zwembad, Tuin, Terras, Jacuzzi, Garage, Natuurlijke lichtinval, Parkeerplaats, Volledig uitgeruste keuken, Verwarming, Verhuur licentie, Uitzicht, Inbouwkasten, Exterior, Dubbel glas, Domotica systeem, Dichtbij internationale scholen, Chill out area, Bijkeuken, Berging, Barbecue, Balkon, Alarmsysteem, Airconditioning,

Contact ons over deze woning

+34 872 22 32 62 • costabrava@lucasfox.com • lucasfox.co.nl • Calle Forgas i Elias 6, Begur, Spanje

1.300.000 € Villa - Te koop

Excellent 5 Slaapkamer villa te koop in Lloret de Mar / Tossa de Mar, Costa Brava

Spanje » Costa Brava » Lloret de Mar / Tossa de Mar » 17320

5	5	200m²	860m²
Slaapkamers	Badkamers	Plattegrond	Perceeloppervlakte

Belangrijke informatie met betrekking tot onroerend goed aangeboden door Lucas Fox. De gegevens van al het vastgoed maken geen deel uit van een offerte noch van een contract. Er moet niet van verbale of schriftelijke mededelingen uitgegaan worden die Lucas Fox doet over de woning, de conditie of de waarde ervan. Noch Lucas Fox, noch eer andere geassocieerde agent heeft het recht om uitspraken te doen over het vastgoed en alle gegeven informatie is geheel zonder verantwoordelijkheid van de agenten, de verkoper(s) of de verhuurder(s). Wij adviseren alle kopers voorafgaande de ondertekening van een document met betrekking tot de woning contact opnemen met een onafhankelijke advocaat en indien een onderzoek doet naar de staat en de afmetingen van de woning. De gegeven locatie, opmetingen en afstanden zijn slechts ter oriëntatie en moeten worden gecontroleerd door de koper.

Contact ons over deze woning

+34 872 22 32 62 • costabrava@lucasfox.com • lucasfox.co.nl • Calle Forgas i Elias 6, Begur, Spanje