4.950.000 € Villa - Verkocht

Excellent 4 Slaapkamer huis / villa te koop in Sant Feliu, Costa Brava

Spanje » Costa Brava » Sant Feliu de Guíxols » 17220

4	5	449m²	2.551m²
Slaapkamers	Badkamers	Plattegrond	Perceeloppervlakte

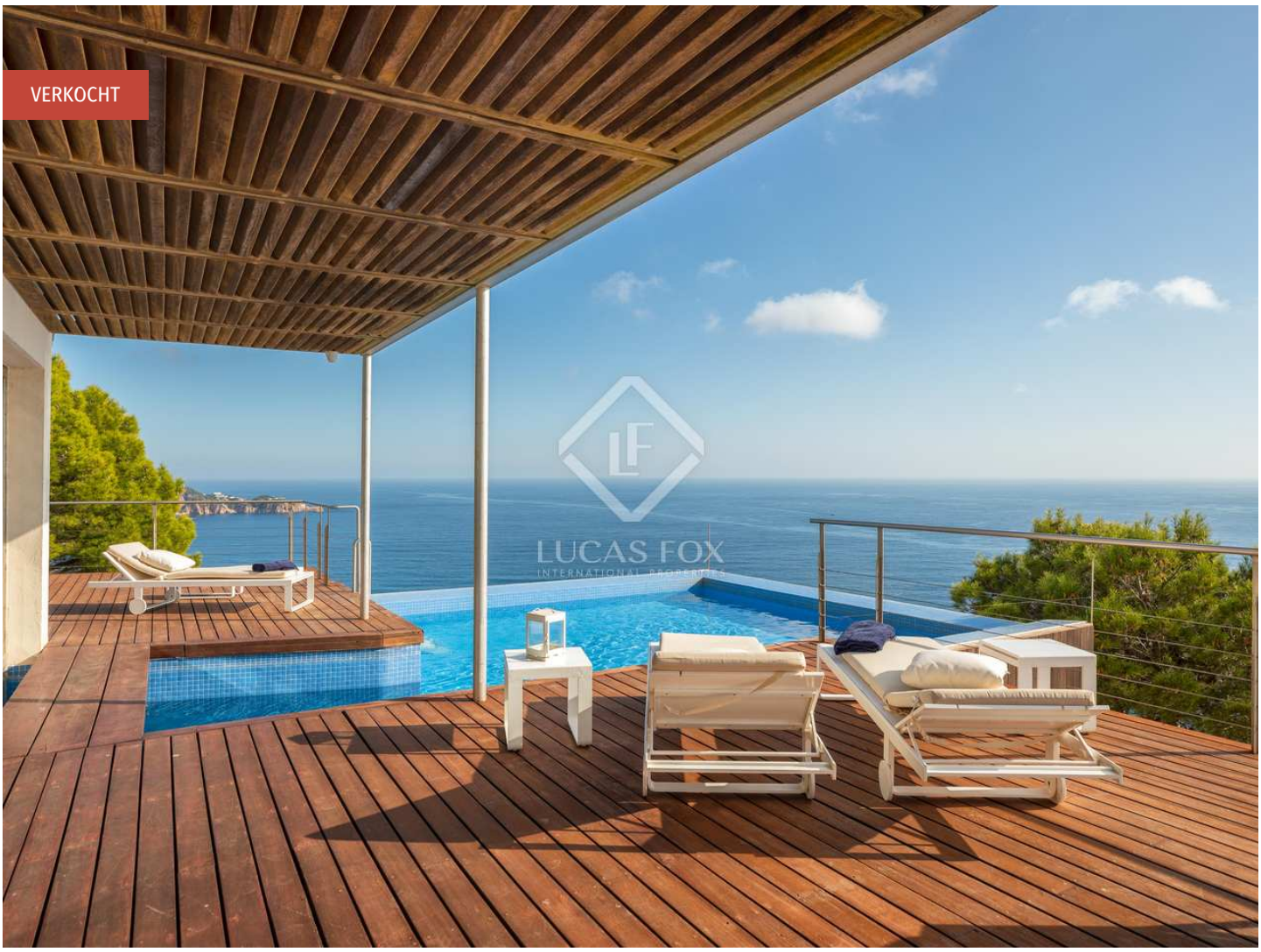

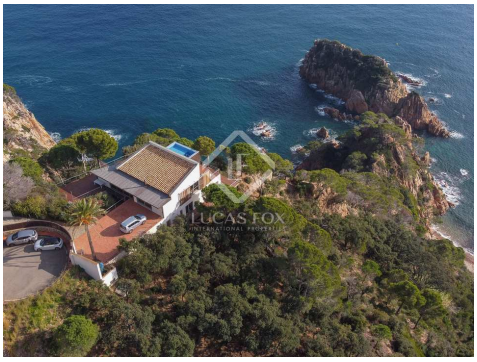

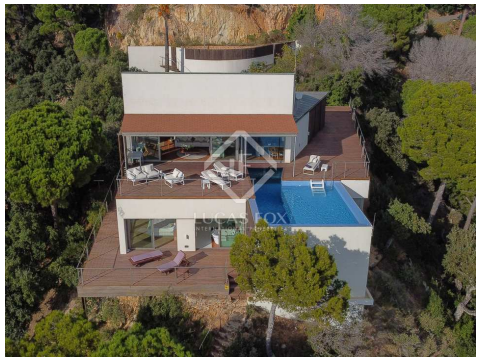

Contact ons over deze woning

+34 872 22 32 62 • costabrava@lucasfox.com • lucasfox.co.nl • Calle Forgas i Elias 6, Begur, Spanje

4.950.000 € Villa - Verkocht

Excellent 4 Slaapkamer huis / villa te koop in Sant Feliu, Costa Brava

Spanje » Costa Brava » Sant Feliu de Guíxols » 17220

4	5	449m²	2.551m²
Slaapkamers	Badkamers	Plattegrond	Perceeloppervlakte

OMSCHRIJVING

Spectaculaire villa aan zee in een van de meest gewilde en exclusieve woonwijken van de Costa Brava.

Eigentijdse villa van 449 m² op een indrukwekkende locatie op een klif, 95 meter boven de zee in een van de meest exclusieve woonwijken van de Costa Brava en met een van de meest adembenemende panoramische zeezichten van 180 graden over de hele kustlijn. Het schilderachtige kustplaatsje Sant Feliu de Guixols met al zijn voorzieningen ligt op slechts 5 km afstand en er is een smal pad dat van het huis naar de zee leidt.

Gebouwd in het jaar 2000 en ontworpen door architect Jordi Garcés, heeft de villa voor en achter terrassen omgeven door steile kliffen en pijnbomen met de zee eronder. Een diepblauw zwembad bevindt zich aan de zeezijde van het huis en heeft een glazen wand van vloer tot plafond die een spectaculair kenmerk vormt als u de trap in het huis afdaalt.

Op entree niveau vinden we een open woonkamer - eetkamer en keuken met spectaculair uitzicht op zee. Vanaf hier hebben we toegang tot het grote terras met het zwembad

Het lagere niveau herbergt een receptie die over het hoofd wordt gezien door de glazen wand van het zwembad en de slaapkamers. Aan de ene kant van de muur bevindt zich de master suite die bestaat uit een grote tweepersoonsslaapkamer met prachtig uitzicht op zee en toegang tot een privéterras met buitendouche, een inloopkleedkamer, een grote badkamer met ligbad - allemaal met een spectaculair uitzicht en een Sportschool. De gastenkamers zijn voorzien van een tweepersoonsslaapkamer met en-suite badkamer en nog 2 slaapkamers die een badkamer delen. Alle slaapkamers hebben uitzicht op zee.

Naast goede verhuurmogelijkheden, zou dit een uitzonderlijk vakantiehuis zijn voor iemand die rust, privacy en de zee op prijs stelt. Uitermate geschikt voor een stel of een gezin met oudere kinderen.

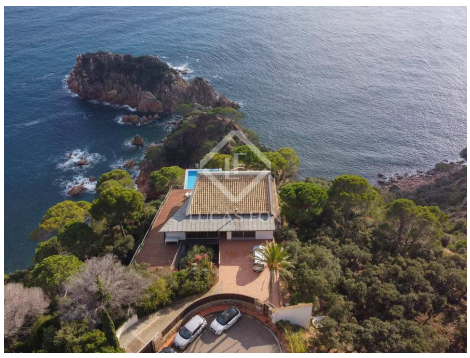

lucasfox.co.nl/go/cbr5017

Zeezicht, Eerste lijn zee, Zwembad, Tuin, Terras, Gym, Natuurlijke lichtinval, Houten vloeren, Vloerverwarming, Parkeerplaats, Volledig uitgeruste keuken, Verwarming, Uitzicht, Inloopkast, Inbouwkasten, Dubbel glas, Bijkeuken, Berging, Balkon, Alarmsysteem, Airconditioning

Contact ons over deze woning

+34 872 22 32 62 • costabrava@lucasfox.com • lucasfox.co.nl • Calle Forgas i Elias 6, Begur, Spanje

4.950.000 € Villa - Verkocht

Excellent 4 Slaapkamer huis / villa te koop in Sant Feliu, Costa Brava

Spanje » Costa Brava » Sant Feliu de Guíxols » 17220

4	5	449m²	2.551m²
Slaapkamers	Badkamers	Plattegrond	Perceeloppervlakte

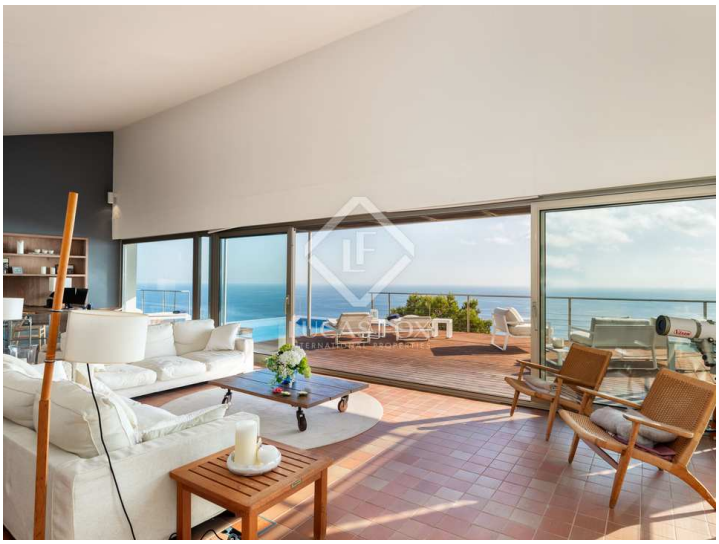

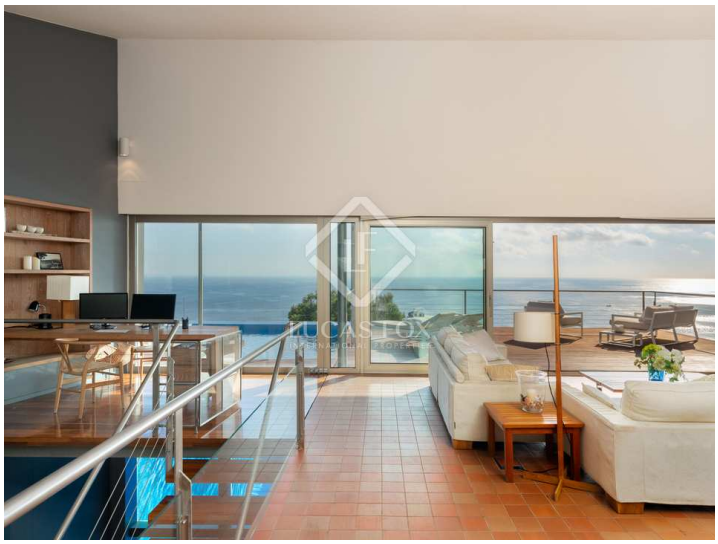

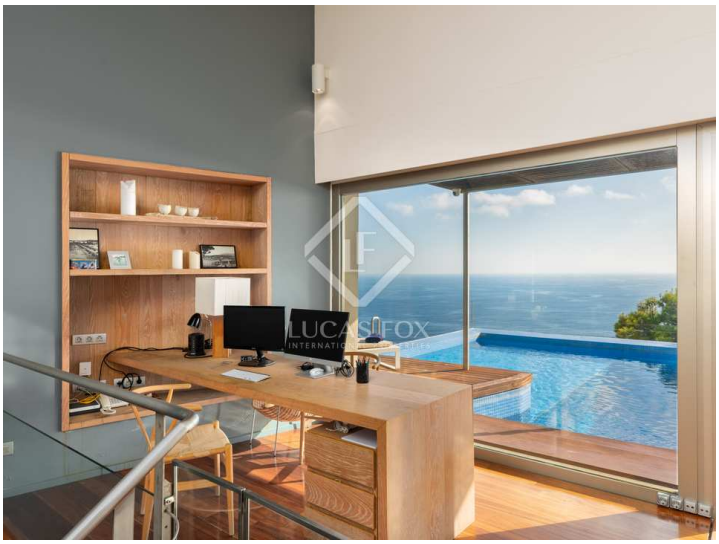

Belangrijke informatie met betrekking tot onroerend goed aangeboden door Lucas Fox. De gegevens van al het vastgoed maken geen deel uit van een offerte noch van een contract. Er moet niet van verbale of schriftelijke mededelingen uitgegaan worden die Lucas Fox doet over de woning, de conditie of de waarde ervan. Noch Lucas Fox, noch eer andere geassocieerde agent heeft het recht om uitspraken te doen over het vastgoed en alle gegeven informatie is geheel zonder verantwoordelijkheid van de agenten, de verkoper(s) of de verhuurder(s). Wij adviseren alle kopers voorafgaande de ondertekening van een document met betrekking tot de woning contact opnemen met een onafhankelijke advocaat en indien een onderzoek doet naar de staat en de afmetingen van de woning. De gegeven locatie, opmetingen en afstanden zijn slechts ter oriëntatie en moeten worden gecontroleerd door de koper.

Contact ons over deze woning

+34 872 22 32 62 • costabrava@lucasfox.com • lucasfox.co.nl • Calle Forgas i Elias 6, Begur, Spanje