1.600.000 € Villa - Te koop

Nieuwbouw 5 Slaapkamer villa te koop in San José, Ibiza

Spanje » Ibiza » San José » .

5	6	280m²	1.000m²
Slaapkamers	Badkamers	Plattegrond	Perceeloppervlakte

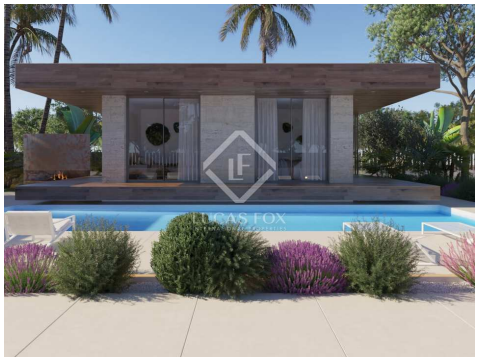

Contact ons over deze woning

+34 971 590 630 • ibiza@lucasfox.com • lucasfox.co.nl • Avenida Sant Josep de sa Talaia 66, Ibiza, Spanje

1.600.000 € Villa - Te koop

Nieuwbouw 5 Slaapkamer villa te koop in San José, Ibiza

Spanje » Ibiza » San José » .

5	6	280m²	1.000m²
Slaapkamers	Badkamers	Plattegrond	Perceeloppervlakte

OMSCHRIJVING

Prachtig pand met 2 huizen en in totaal 5 slaapkamers, te koop dicht bij het strand, in San José, Ibiza.

We zijn blij om een ander zeldzaam product op de markt te presenteren: een minimalistisch en strak design, gecombineerd met de natuurlijke elementen, maken deze nieuwe villa tot een zeer gewilde woning. Het is onderdeel van een project met 3 villa's in Port des Torrent, en het / zij zouden ook een goede kans kunnen zijn voor een investeerder.

Dit gebied is elk jaar interessanter geworden, daarom richten veel ontwikkelaars zich op het bouwen hier, terwijl er tegelijkertijd elk jaar nieuwe bedrijven en wereldberoemde hotels ontstaan. Dit betekent een snelle uitbreiding van de markt en een gegarandeerde constante prijsstijging.

Het concept van het project combineert 2 huizen op hetzelfde terrein: het hoofdhuis heeft 3 slaapkamers met eigen badkamer en het gastenhuis heeft nog eens 2 slaapkamers met eigen badkamer. Het is ideaal voor gezinnen met onafhankelijke tieners of die gewoon het hele jaar door vrienden en familieleden ontvangen.

lucasfox.co.nl/go/ibz39784

Zwembad, Tuin, Terras, Natuurlijke lichtinval, Parkeerplaats, Volledig uitgeruste keuken, Verwarming, Nieuwbouw, Inloopkast, Inbouwkasten, Exterior, Dubbel glas, Domotica systeem, Dichtbij openbaarvervoer, Chill out area, Bijkeuken, Berging, Barbecue, Alarmsysteem, Airconditioning,

Contact ons over deze woning

+34 971 590 630 • ibiza@lucasfox.com • lucasfox.co.nl • Avenida Sant Josep de sa Talaia 66, Ibiza, Spanje

1.600.000 € Villa - Te koop

Nieuwbouw 5 Slaapkamer villa te koop in San José, Ibiza

Spanje » Ibiza » San José » .

5	6	280m²	1.000m²
Slaapkamers	Badkamers	Plattegrond	Perceeloppervlakte

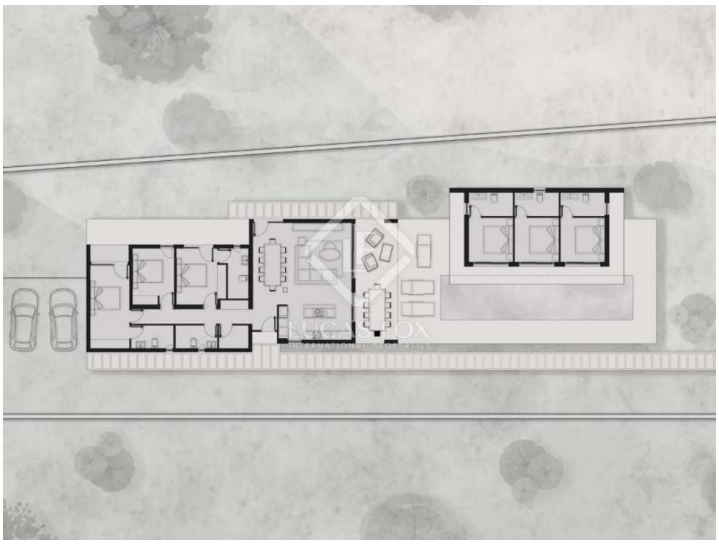

Belangrijke informatie met betrekking tot onroerend goed aangeboden door Lucas Fox. De gegevens van al het vastgoed maken geen deel uit van een offerte noch van een contract. Er moet niet van verbale of schriftelijke mededelingen uitgegaan worden die Lucas Fox doet over de woning, de conditie of de waarde ervan. Noch Lucas Fox, noch eer andere geassocieerde agent heeft het recht om uitspraken te doen over het vastgoed en alle gegeven informatie is geheel zonder verantwoordelijkheid van de agenten, de verkoper(s) of de verhuurder(s). Wij adviseren alle kopers voorafgaande de ondertekening van een document met betrekking tot de woning contact opnemen met een onafhankelijke advocaat en indien een onderzoek doet naar de staat en de afmetingen van de woning. De gegeven locatie, opmetingen en afstanden zijn slechts ter oriëntatie en moeten worden gecontroleerd door de koper.

Contact ons over deze woning

+34 971 590 630 • ibiza@lucasfox.com • lucasfox.co.nl • Avenida Sant Josep de sa Talaia 66, Ibiza, Spanje