399.000 € Villa - Verkocht

3 Slaapkamer villa te koop in Jávea, Costa Blanca

Spanje » Costa Blanca » Jávea » 03730

3	2	115m²	685m²
Slaapkamers	Badkamers	Plattegrond	Perceeloppervlakte

Contact ons over deze woning

+34 965 79 33 63 • javea@lucasfox.es • lucasfox.co.nl • Pl. Adolfo Suarez, 23, Puerto de Jávea, Jávea, Spanje

399.000 € Villa - Verkocht

3 Slaapkamer villa te koop in Jávea, Costa Blanca

Spanje » Costa Blanca » Jávea » 03730

3	2	115m²	685m²
Slaapkamers	Badkamers	Plattegrond	Perceeloppervlakte

OMSCHRIJVING

Huis met 3 slaapkamers, met eigen garage, te koop in de rustige woonwijk Adsubia Toscamar in Jávea, Spanje.

Deze charmante villa met 3 slaapkamers heeft een verhoogde ligging, met een buitentrap die vanuit de privégarage naar een overdekt buitenterras en toegangsdeur leidt. Dit mooie terras kijkt uit op het zwembad en de barbecue. Een ideale ruimte om te dineren en te entertainen met familie en vrienden.

De voordeur van de villa komt uit in het woon- en eetgedeelte, met direct rechts naast de eetkamer de open keuken. De woning is helder verlicht met veel ramen waardoor het licht naar binnen valt.

Een gang vanuit de woonkamer leidt naar een badkamer met douche en een tweepersoonsslaapkamer met ingebouwde kleerkasten aan de rechterkant. Door de gang naar links is de hoofdslaapkamer met een ensuite badkamer en ingebouwde kleerkasten. De woning profiteert van aluminium kozijnen en deuren, rolluiken en warme en koude airconditioning. Een wenteltrap vanuit het woongedeelte leidt naar de bovenste verdieping naar een derde slaapkamer of het kan worden gebruikt als kantoorruimte met vrij uitzicht op het havengebied van Jávea. Ramen aan beide zijden van deze kamer zorgen voor veel natuurlijke lichtinval.

De leefruimte buiten biedt een terras rond het zwembad, waar u kunt genieten van de zon en kunt ontspannen op een van de ligstoelen of kunt genieten van een barbecue met vrienden, want Jávea profiteert van milde winters, spectaculaire zomers en eindeloze zonnige dagen. De tuin is terrasvormig en onderhoudsvriendelijk met volwassen planten en fruitbomen.

Deze eigenschap zou een heerlijk vakantiehuis zijn, maar ook een zomerverhuurmogelijkheid. Er is ook al een inspirerend project voorbereid dat voor elke koper interessant kan zijn en een volledige modernisering van deze woning biedt.

De woning is beschikbaar voor aankoop tegen deze prijs in de huidige staat. De renders bieden renovatie-ideeën die beschikbaar zijn, zonder verplichting om specifieke bouwers te gebruiken.

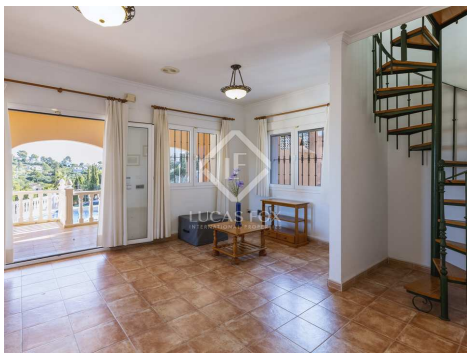

lucasfox.co.nl/go/jav39538

Uitzicht op de bergen, Zwembad, Tuin, Terras, Garage, Natuurlijke lichtinval, Parkeerplaats, Volledig uitgeruste keuken, Inbouwkasten, Exterior, Diervriendelijk, Dichtbij internationale scholen, Chill out area, Barbecue, Airconditioning,

Contact ons over deze woning

+34 965 79 33 63 • javea@lucasfox.es • lucasfox.co.nl • Pl. Adolfo Suarez, 23, Puerto de Jávea, Jávea, Spanje

399.000 € Villa - Verkocht

3 Slaapkamer villa te koop in Jávea, Costa Blanca

Spanje » Costa Blanca » Jávea » 03730

3	2	115m²	685m²
Slaapkamers	Badkamers	Plattegrond	Perceeloppervlakte

Gelegen in een rustige woonwijk, zult u echt kunnen ontspannen en opladen in deze woning. Gelegen op slechts een korte rit naar de dichtstbijzijnde supermarkt en alle voorzieningen, evenals de stranden van Jávea. De promemade, aan het zandstrand Arenal van Jávea, biedt vele restaurants, bars en cafés waar u van kunt genieten. Er is een keuze uit lokale en internationale scholen in de buurt en binnen een korte rit bereikt u de snelweg A7 die naar het zuiden leidt naar de steden Alicante of naar het noorden naar Valencia.

Neem contact met ons op voor meer informatie.

Contact ons over deze woning

+34 965 79 33 63 • javea@lucasfox.es • lucasfox.co.nl • Pl. Adolfo Suarez, 23, Puerto de Jávea, Jávea, Spanje

399.000 € Villa - Verkocht

3 Slaapkamer villa te koop in Jávea, Costa Blanca

Spanje » Costa Blanca » Jávea » 03730

3	2	115m²	685m²
Slaapkamers	Badkamers	Plattegrond	Perceeloppervlakte

Belangrijke informatie met betrekking tot onroerend goed aangeboden door Lucas Fox. De gegevens van al het vastgoed maken geen deel uit van een offerte noch van een contract. Er moet niet van verbale of schriftelijke mededelingen uitgegaan worden die Lucas Fox doet over de woning, de conditie of de waarde ervan. Noch Lucas Fox, noch eer andere geassocieerde agent heeft het recht om uitspraken te doen over het vastgoed en alle gegeven informatie is geheel zonder verantwoordelijkheid van de agenten, de verkoper(s) of de verhuurder(s). Wij adviseren alle kopers voorafgaande de ondertekening van een document met betrekking tot de woning contact opnemen met een onafhankelijke advocaat en indien een onderzoek doet naar de staat en de afmetingen van de woning. De gegeven locatie, opmetingen en afstanden zijn slechts ter oriëntatie en moeten worden gecontroleerd door de koper.

Contact ons over deze woning

+34 965 79 33 63 • javea@lucasfox.es • lucasfox.co.nl • Pl. Adolfo Suarez, 23, Puerto de Jávea, Jávea, Spanje