REF. LFCDS810B

Prijs op aanvraag Huis / Villa - Verkocht

Excellent 4 Slaapkamer huis / villa met 226m² terras te koop in Guadalmina

Spanje » Costa del Sol » Marbella » Guadalmina » 29660

4	5	502m²	850m²	226m²
Slaapkamers	Badkamers	Plattegrond	Perceeloppervlakte	Terras

Contact ons over deze woning

+34 637 996 636 • marbella@lucasfox.com • lucasfox.co.nl • Urb. La Alzambra, Local 2, Nueva Andalucia, Marbella, Spanje

Prijs op aanvraag Huis / Villa - Verkocht

Excellent 4 Slaapkamer huis / villa met 226m² terras te koop in Guadalmina

Spanje » Costa del Sol » Marbella » Guadalmina » 29660

4	5	502m²	850m²	226m²
Slaapkamers	Badkamers	Plattegrond	Perceeloppervlakte	Terras

OMSCHRIJVING

Nieuwe eigentijdse villa met 4 slaapkamers gelegen in een ontwikkeling van 6 luxe villa's in een privégated community gelegen in de prestigieuze wijk Casasola Guadalmina in Marbella.

Een uitzonderlijke villa met 4 slaapkamers van 502 m² in een gloednieuw residentieel project. Deze privé-gated community bestaat uit 6 luxe villa's met 4 en 5 slaapkamers in het hart van de prestigieuze wijk Guadalmina in Marbella.
De villa is gelegen in een rustige en groene omgeving met vrij uitzicht op de zee, op slechts 700 meter van het strand, naast de plaatselijke padel tennisclub en de golfbaan van Guadalmina.
Deze eigentijdse villa's zijn ontworpen door de beroemde architect Juan Antonio Fernandez en zijn gebouwd volgens de hoogste standaard met ruime en lichte ruimtes voor luxe en comfortabel wonen en bieden allemaal een eigen tuin met zwembad, een dubbele garage, grote kelder, privélift en veel overdekte en onoverdekte terrasruimtes.

lucasfox.co.nl/go/lfcds810b

Zeezicht, Zwembad, Tuin, Terras, Prive garage, Lift, Natuurlijke lichtinval, Parkeerplaats, Verwarming, Uitzicht, Nieuwbouw, Inbouwkasten, Dubbel glas, Domotica systeem, Dichtbij openbaarvervoer, Dichtbij internationale scholen, Beveiliging, Airconditioning

Contact ons over deze woning

+34 637 996 636 • marbella@lucasfox.com • lucasfox.co.nl • Urb. La Alzambra, Local 2, Nueva Andalucia, Marbella, Spanje

Prijs op aanvraag Huis / Villa - Verkocht

Excellent 4 Slaapkamer huis / villa met 226m² terras te koop in Guadalmina

Spanje » Costa del Sol » Marbella » Guadalmina » 29660

4	5	502m²	850m²	226m²
Slaapkamers	Badkamers	Plattegrond	Perceeloppervlakte	Terras

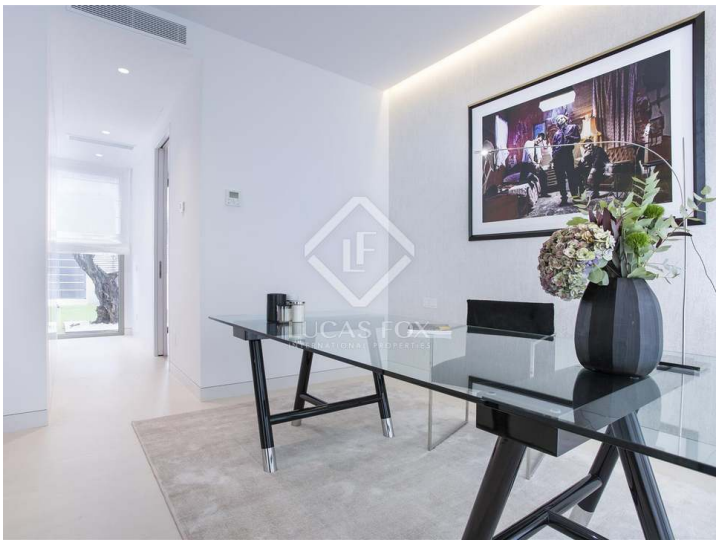

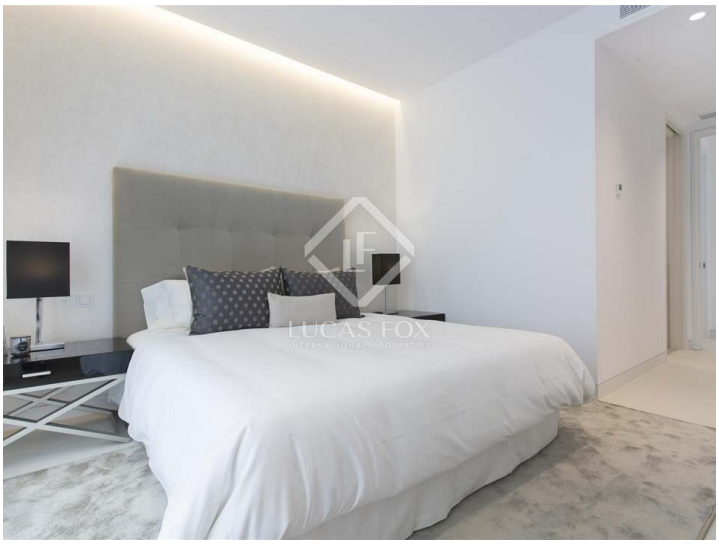
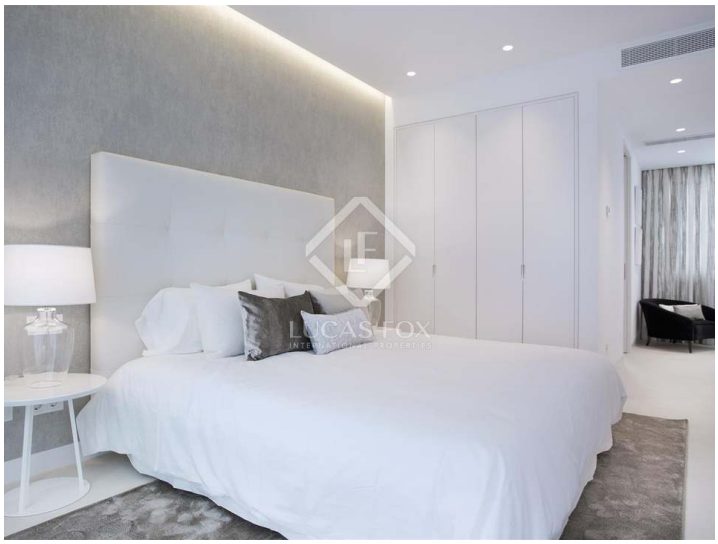

Belangrijke informatie met betrekking tot onroerend goed aangeboden door Lucas Fox. De gegevens van al het vastgoed maken geen deel uit van een offerte noch van een contract. Er moet niet van verbale of schriftelijke mededelingen uitgegaan worden die Lucas Fox doet over de woning, de conditie of de waarde ervan. Noch Lucas Fox, noch een andere geassocieerde agent heeft het recht om uitspraken te doen over het vastgoed en alle gegeven informatie is geheel zonder verantwoordelijkheid van de agenten, de verkoper(s) of de verhuurder(s). Wij adviseren alle kopers voorafgaande de ondertekening van een document met betrekking tot de woning contact opnemen met een onafhankelijke advocaat en indien een onderzoek doet naar de staat en de afmetingen van de woning. De gegeven locatie, opmetingen en afstanden zijn slechts ter oriëntatie en moeten worden gecontroleerd door de koper.

Contact ons over deze woning

+34 637 996 636 • marbella@lucasfox.com • lucasfox.co.nl • Urb. La Alzambra, Local 2, Nueva Andalucia, Marbella, Spanje