749.000 € Appartement - Verkocht

2 Slaapkamer appartement te koop in Goya, Madrid

Spanje » Madrid » Madrid Stad » Salamanca » Goya » 28001

2	2	125m²
Slaapkamers	Badkamers	Plattegrond

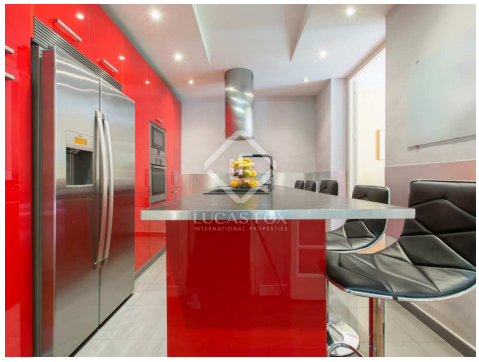

Contact ons over deze woning

+34 912 900 182 • madrid@lucasfox.com • lucasfox.co.nl • Calle Serrano nº 8, Madrid, Spanje

749.000 € Appartement - Verkocht

2 Slaapkamer appartement te koop in Goya, Madrid

Spanje » Madrid » Madrid Stad » Salamanca » Goya » 28001

2	2	125m²
Slaapkamers	Badkamers	Plattegrond

OMSCHRIJVING

Appartement met 2 slaapkamers en een kantoor te koop in een klassiek gebouw met een conciërge, gelegen in een rustige straat met veel natuurlijk licht.

Bij het betreden van het appartement leidt een hal, aan de linkerkant, de hoofdslaapkamer met en-suite badkamer en kast. De tweede slaapkamer, met een kantoor dat kan worden gebruikt als een derde slaapkamer, bevindt zich aan de rechterkant.

Vervolgens is er een complete badkamer, een semi-geïntegreerde en volledig uitgeruste keuken met een open ontwerp. Het appartement biedt ook een grote woonkamer met 2 balkons met uitzicht op de straat en veel natuurlijk licht. Beide badkamers zijn keramisch met houten vloeren.

Het appartement is voorzien van verwarming en de installatie voor airconditioning.

Neem contact met ons op voor meer informatie of om een bezichtiging te regelen.

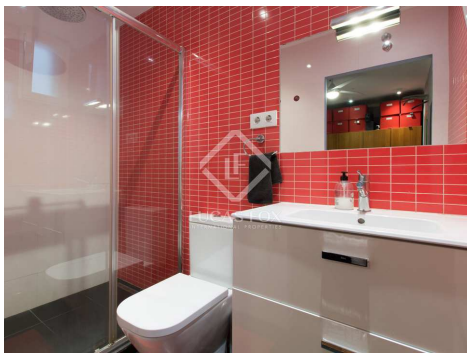

lucasfox.co.nl/go/mad17401

Conciërge service, Lift, Natuurlijke lichtinval, Klassieke bouwstijl, Volledig uitgeruste keuken, Exterior, Dichtbij openbaarvervoer, Balkon

Contact ons over deze woning

+34 912 900 182 • madrid@lucasfox.com • lucasfox.co.nl • Calle Serrano nº 8, Madrid, Spanje

749.000 € Appartement - Verkocht

2 Slaapkamer appartement te koop in Goya, Madrid

Spanje » Madrid » Madrid Stad » Salamanca » Goya » 28001

2	2	125m²
Slaapkamers	Badkamers	Plattegrond

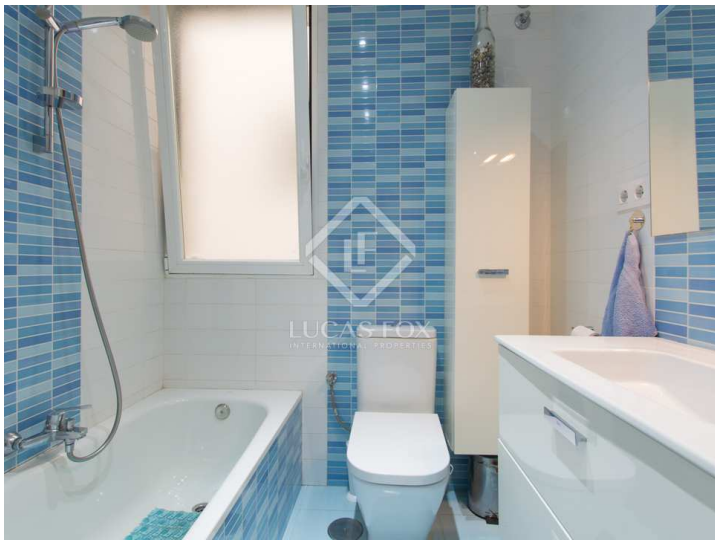

Belangrijke informatie met betrekking tot onroerend goed aangeboden door Lucas Fox. De gegevens van al het vastgoed maken geen deel uit van een offerte noch van een contract. Er moet niet van verbale of schriftelijke mededelingen uitgegaan worden die Lucas Fox doet over de woning, de conditie of de waarde ervan. Noch Lucas Fox, noch eer andere geassocieerde agent heeft het recht om uitspraken te doen over het vastgoed en alle gegeven informatie is geheel zonder verantwoordelijkheid van de agenten, de verkoper(s) of de verhuurder(s). Wij adviseren alle kopers voorafgaande de ondertekening van een document met betrekking tot de woning contact opnemen met een onafhankelijke advocaat en indien een onderzoek doet naar de staat en de afmetingen van de woning. De gegeven locatie, opmetingen en afstanden zijn slechts ter oriëntatie en moeten worden gecontroleerd door de koper.

Contact ons over deze woning

+34 912 900 182 • madrid@lucasfox.com • lucasfox.co.nl • Calle Serrano nº 8, Madrid, Spanje