2.250.000 € Appartement - Verkocht

Nieuwbouw 3 Slaapkamer appartement te koop in Justicia, Madrid

Spanje » Madrid » Madrid Stad » Justicia » 28004

3	4	210m²
Slaapkamers	Badkamers	Plattegrond

Contact ons over deze woning

+34 912 900 182 • madrid@lucasfox.com • lucasfox.co.nl • Calle Bárbara de Braganza 8, Madrid, Spanje

2.250.000 € Appartement - Verkocht

Nieuwbouw 3 Slaapkamer appartement te koop in Justicia, Madrid

Spanje » Madrid » Madrid Stad » Justicia » 28004

3	4	210m²
Slaapkamers	Badkamers	Plattegrond

OMSCHRIJVING

Prachtig pand met 3 slaapkamers te koop als onderdeel van een prachtige nieuwbouwproject in Justicia, Madrid.

Dit prachtige appartement maakt deel uit van een volledig gerenoveerd project dat is uitgevoerd in een gebouw met een monumentale klassieke gevel in het hart van Justicia, in een van de meest populaire straten, Fernando VI, 19, op slechts een paar meter van de Plaza de las Salesas en Paseo de Recoletos.

Het appartement biedt slaapkamers met een hoogwaardig design en ligt op een onovertroffen locatie. De ontwikkeling biedt uitzonderlijke afwerkingen in de units, waarbij gebruik wordt gemaakt van materialen van de beste kwaliteit en waarbij enkele traditionele kenmerken zijn hersteld. De ontwikkeling beschikt ook over fantastische gemeenschappelijke voorzieningen, zoals een gemeenschappelijk clubhuis met fitnessruimte, spa en sauna. Twee parkeerplaatsen gelegen in het tegenoverliggende gebouw en 1 berging zijn bij de prijs inbegrepen. Zonnepanelen dragen bij aan de energie-efficiëntie van het gebouw.

Als we het appartement binnenlopen is er een mooie inkomhal en een gastentoilet. Een andere deur leidt ons naar de woon- en eetkamer die verbonden is met de halfopen keuken. Het slaapgedeelte is zeer goed gedefinieerd aan de andere kant van het appartement, met 3 ruime slaapkamers en badkamer ensuite. De master bedroom is gelegen aan het einde van de gang en heeft een inloopkast.

Neem contact met ons op voor meer informatie.

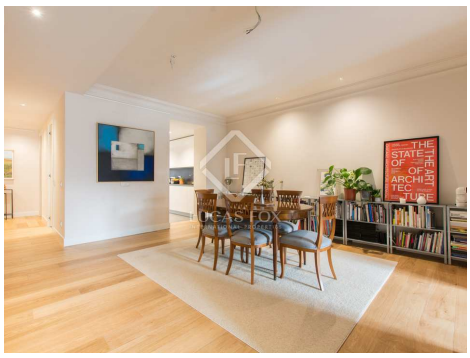

lucasfox.co.nl/go/mad27539

Spa, Gym, Conciërge service, Lift, Natuurlijke lichtinval, Monumentale details, Klassieke bouwstijl, Houten vloeren, Hoge plafonds, Vloerverwarming, Parkeerplaats, Volledig uitgeruste keuken, Rolstoeltoegankelijk, Nieuwbouw, Inloopkast, Inbouwkasten, Exterior, Dubbel glas, Domotica systeem, Dichtbij openbaarvervoer, Berging, Balkon, Airconditioning

Contact ons over deze woning

+34 912 900 182 • madrid@lucasfox.com • lucasfox.co.nl • Calle Bárbara de Braganza 8, Madrid, Spanje

2.250.000 € Appartement - Verkocht

Nieuwbouw 3 Slaapkamer appartement te koop in Justicia, Madrid

Spanje » Madrid » Madrid Stad » Justicia » 28004

3	4	210m²
Slaapkamers	Badkamers	Plattegrond

Belangrijke informatie met betrekking tot onroerend goed aangeboden door Lucas Fox. De gegevens van al het vastgoed maken geen deel uit van een offerte noch van een contract. Er moet niet van verbale of schriftelijke mededelingen uitgegaan worden die Lucas Fox doet over de woning, de conditie of de waarde ervan. Noch Lucas Fox, noch eer andere geassocieerde agent heeft het recht om uitspraken te doen over het vastgoed en alle gegeven informatie is geheel zonder verantwoordelijkheid van de agenten, de verkoper(s) of de verhuurder(s). Wij adviseren alle kopers voorafgaande de ondertekening van een document met betrekking tot de woning contact opnemen met een onafhankelijke advocaat en indien een onderzoek doet naar de staat en de afmetingen van de woning. De gegeven locatie, opmetingen en afstanden zijn slechts ter oriëntatie en moeten worden gecontroleerd door de koper.

Contact ons over deze woning

+34 912 900 182 • madrid@lucasfox.com • lucasfox.co.nl • Calle Bárbara de Braganza 8, Madrid, Spanje