1.250.000 € Villa - Verkocht

6 Slaapkamer villa te koop in Pinares de San Antón - El Candado, Malaga

Spanje » Malaga » Pinares de San Antón - El Candado » 29018

6	6	426m²	830m²
Slaapkamers	Badkamers	Plattegrond	Perceeloppervlakte

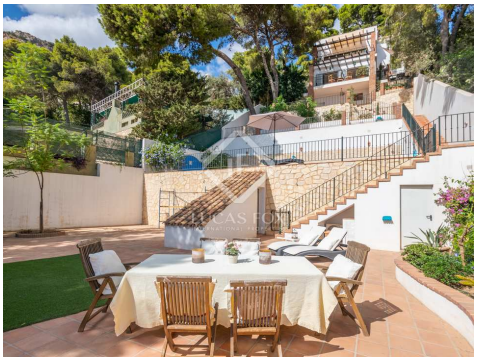

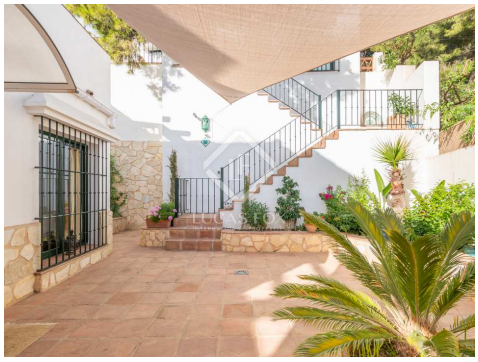

Contact ons over deze woning

+34 952 643 015 • malaga@lucasfox.es • lucasfox.co.nl • Paseo Marítimo Pablo Ruiz Picasso, 5, Málaga, Spanje

1.250.000 € Villa - Verkocht

6 Slaapkamer villa te koop in Pinares de San Antón - El Candado, Malaga

Spanje » Malaga » Pinares de San Antón - El Candado » 29018

6	6	426m²	830m²
Slaapkamers	Badkamers	Plattegrond	Perceeloppervlakte

OMSCHRIJVING

Prachtige villa in Andalusische stijl met 6 slaapkamers en 6 badkamers gebouwd op terrassen en met fantastisch zeezicht te koop in Malaga.

Lucas Fox, het toonaangevende verkoopbedrijf voor luxe onroerend goed, presenteert met genoegen deze prachtige villa in een warme Andalusische stijl. Het is gebouwd op verschillende verdiepingen met terrassen en is perfect geïntegreerd in de natuurlijke omgeving eromheen, en is ideaal om te genieten van de rust van het leven in een bevoorrechte enclave zoals Pinares de San Antón, een van de meest exclusieve urbanisaties in de stad. Hier kunt u genieten van het leven midden in de natuur, terwijl u geniet van het prachtige uitzicht op de zee en de stad.

Deze villa, waarvan het hoofdgedeelte is verdeeld over drie verdiepingen, inclusief het onafhankelijke appartement, heeft 6 slaapkamers en 6 badkamers. In totaal heeft het een bebouwde oppervlakte van iets meer dan 360 m² met ongeveer 320 m² gebruiksoppervlak en ligt op een perceel van 752 m² op het zuiden.

Vanaf de buiteningang en de garage is er via een trap toegang tot de charmante patio met spectaculair uitzicht, waar de hoofdingang zich bevindt.

Vanuit de hal is er rechts toegang tot een kamer, welke gebruikt kan worden als slaapkamer of studeerkamer, en aan de naastgelegen deur een volwaardige gastenbadkamer. Op de achtergrond zien we de ruime en lichte open keuken, exterieur en licht, met uitzicht op zee vanaf de kantoorbar op het zuiden, evenals een grote bijkeuken.

De prachtige en lichte woon-eetkamer heeft de ideale afmetingen voor een gezin. Deze woonkamer beschikt over een charmant terras waar u kunt genieten van de prachtige zonsondergangen over de Middellandse Zee terwijl u het vertrek van de cruiseschepen uit de haven bekijkt.

Op de benedenverdieping is er een hal die naar twee slaapkamers leidt, de master en een gast. Beide zijn met elkaar verbonden door een discrete en elegante open hal die dienst doet als bibliotheek en leeshoek. Beide slaapkamers hebben een eigen badkamer en zijn beide zeer ruim, vooral degene die fungeert als hoofdslaapkamer en beschikt over een grote kleedruimte. Bovendien hebben beide een rustig privéterras waar u tijd kunt doorbrengen met het aanschouwen van de blauwe tinten van de zee en de lucht, evenals het groen van de pijnbomen eromheen.

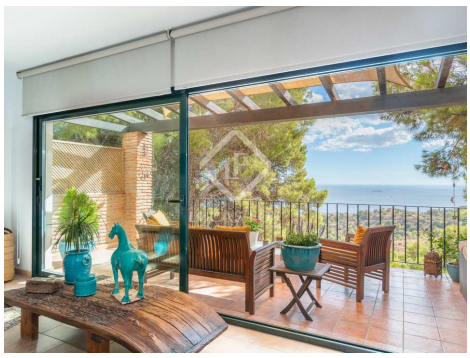

lucasfox.co.nl/go/mlg34569

Zeezicht, Uitzicht op de bergen, Zwembad, Tuin, Terras, Garage, Natuurlijke lichtinval, Zonnepanelen, Volledig uitgeruste keuken, Verwarming, Uitzicht, Open haard, Inbouwkasten, Exterior, Dubbel glas, Dienstingang,
Dichtbij internationale scholen,
Chill out area, Beveiliging, Berging, Barbecue, Alarmsysteem, Airconditioning,

Contact ons over deze woning

+34 952 643 015 • malaga@lucasfox.es • lucasfox.co.nl • Paseo Marítimo Pablo Ruiz Picasso, 5, Málaga, Spanje

1.250.000 € Villa - Verkocht

6 Slaapkamer villa te koop in Pinares de San Antón - El Candado, Malaga

Spanje » Malaga » Pinares de San Antón - El Candado » 29018

6	6	426m²	830m²
Slaapkamers	Badkamers	Plattegrond	Perceeloppervlakte

Als u van de begane grond naar de bovenverdieping gaat, heeft u aan de linkerkant toegang tot een ruime slaapkamer met veel licht en een groot terras met prachtig uitzicht. Aan de rechterkant wordt nog een verfijnde en elegante hoofdslaapkamer met ensuite badkamer en privéterras aangeboden, eveneens op het zuiden en met uitzicht op zee.

De woning heeft twee toegangsdeuren, waarvan één aan de hoofdstraat, waar zich een open parkeerplaats voor één ruimte bevindt, evenals een kleine berging. Aan de achterstraat bevindt zich de andere toegang, deze beschikt over een afgesloten garage en een ruime berging van 30 m².

Een ander fantastisch detail van deze villa is dat het op de benedenverdieping en met directe toegang tot de straat een appartement met één slaapkamer heeft, een woonkamer, keuken en badkamer.

Buiten en op de benedenverdieping bevindt zich het zoutwaterzwembad en op de volgende verdieping een groot en ruim terras omgeven door rust waar u kunt genieten van het leven in Pinares de San Antón, een elegante en exclusieve enclave.

Deze elegante en goed onderhouden villa is een ware luxe vanwege de decoratie met antieke houten deuren uit India, de zorgvuldige indeling, de ligging en het rustgevende uitzicht op de Middellandse Zee tussen de pijnbomen.

Veiligheid en rust zijn de sleutelwoorden van deze fantastische urbanisatie waar u zult genieten van het leven midden in de natuur, maar slechts 15 minuten van Malaga, met al zijn bruisende culturele en gastronomische leven.

Let op: De woning wordt niet gemeubileerd of met apparatuur verkocht.

Contact ons over deze woning

+34 952 643 015 • malaga@lucasfox.es • lucasfox.co.nl • Paseo Marítimo Pablo Ruiz Picasso, 5, Málaga, Spanje

1.250.000 € Villa - Verkocht

6 Slaapkamer villa te koop in Pinares de San Antón - El Candado, Malaga

Spanje » Malaga » Pinares de San Antón - El Candado » 29018

6	6	426m²	830m²
Slaapkamers	Badkamers	Plattegrond	Perceeloppervlakte

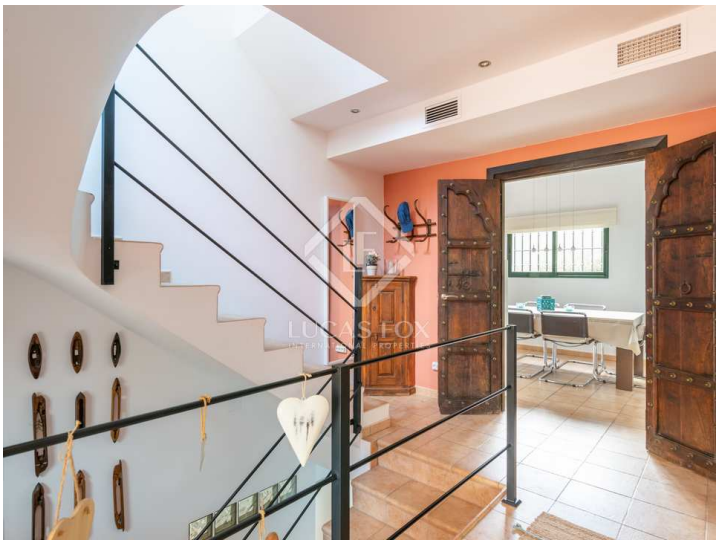

Belangrijke informatie met betrekking tot onroerend goed aangeboden door Lucas Fox. De gegevens van al het vastgoed maken geen deel uit van een offerte noch van een contract. Er moet niet van verbale of schriftelijke mededelingen uitgegaan worden die Lucas Fox doet over de woning, de conditie of de waarde ervan. Noch Lucas Fox, noch eer andere geassocieerde agent heeft het recht om uitspraken te doen over het vastgoed en alle gegeven informatie is geheel zonder verantwoordelijkheid van de agenten, de verkoper(s) of de verhuurder(s). Wij adviseren alle kopers voorafgaande de ondertekening van een document met betrekking tot de woning contact opnemen met een onafhankelijke advocaat en indien een onderzoek doet naar de staat en de afmetingen van de woning. De gegeven locatie, opmetingen en afstanden zijn slechts ter oriëntatie en moeten worden gecontroleerd door de koper.

Contact ons over deze woning

+34 952 643 015 • malaga@lucasfox.es • lucasfox.co.nl • Paseo Marítimo Pablo Ruiz Picasso, 5, Málaga, Spanje