776.000 € Villa - Verkocht

Nieuwbouw 4 Slaapkamer villa met 58m² Tuin te koop in Higuerón, Malaga

Spanje » Malaga » Higuerón » 29649

4	3	171m²	24m²	58m²
Slaapkamers	Badkamers	Plattegrond	Terras	Tuin

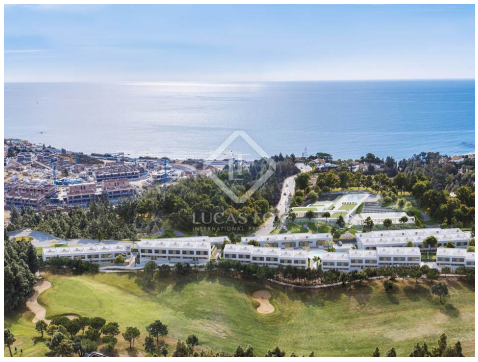

Contact ons over deze woning

+34 952 643 015 • malaga@lucasfox.es • lucasfox.co.nl • Paseo Marítimo Pablo Ruiz Picasso, 5, Málaga, Spanje

776.000 € Villa - Verkocht

Nieuwbouw 4 Slaapkamer villa met 58m² Tuin te koop in Higuerón, Malaga

Spanje » Malaga » Higuerón » 29649

4	3	171m²	24m²	58m²
Slaapkamers	Badkamers	Plattegrond	Terras	Tuin

OMSCHRIJVING

Prachtig huis met 4 slaapkamers te koop in een gesloten wooncomplex, met een modern functioneel en innovatief ontwerp aan de Costa del Sol.

Lucas Fox presenteert met genoegen Evergreen Homes, een prachtige en exclusieve ontwikkeling van nieuwbouw met eengezinswoningen gelegen naast de Chaparral golfbaan, halverwege tussen La Cala de Mijas en Fuengirola.

Evergreen Homes combineert design en comfort in dit ongelooflijke herenhuis. Zowel in de gemeenschappelijke ruimtes als in het huis hebben we geprobeerd om het meeste uit het licht van de omgeving te halen. Hiervoor geniet het huis een uitstekende oriëntatie, evenals grote kamerhoge ramen die een overvloed aan natuurlijk licht binnenlaten. Bovendien is het huis met veel detail gebouwd, met een modern ontwerp in neutrale tinten en organische materialen en met een verdeling die grote open ruimtes presenteert, zoals de open woon-eetkamer en keuken, die de ruimte en de verbinding tussen kamers maximaliseert.

Deze tussenwoning met vier slaapkamers is verdeeld over twee woonlagen. De begane grond presenteert het daggedeelte met de woon-eetkamer en de open keuken met een kookeiland. Aan de andere kant is er een slaapkamer en een gratis badkamer. Eindelijk, met een uitgang vanuit de woonkamer, is er een veranda met een gedeelte en een grote tuin die langs één kant van het huis loopt en waar u het hele jaar door kunt genieten, terwijl u uitkijkt over de prachtige zonsondergangen.

Op de bovenverdieping bevindt zich het nachtgedeelte, met twee tweepersoonsslaapkamers, een badkamer om ze te onderhouden en de prachtige hoofdslaapkamer met een eigen badkamer en toegang tot een fantastisch terras met een chill-out-ruimte, zodat u kunt ontspannen en ontspannen.

Het huis biedt verschillende niveaus van maatwerk, zodat u het huis kunt aanpassen aan uw smaak en behoeften. Evenzo biedt het geweldige kwaliteiten zoals porseleinen vloeren van groot formaat, gemotoriseerde jaloezieën, veiligheidsdeur voor toegang tot het huis of ingebouwde kleerkasten. De keuken is volledig uitgerust met aanrechtbladen van kwarts, inbouwapparatuur en geïntegreerde led-verlichting die voor verfijning en warmte zorgt. In de badkamers is gekozen voor de elegantie van grootformaat porseleinen tegels, een garantie voor design.

lucasfox.co.nl/go/mlg39719

Zeezicht, Uitzicht op de bergen, Zwembad, Tuin, Terras, Tennisbaan, Spa, Gym, Garage, Lift, Padeltennis baan, Natuurlijke lichtinval, Vloerverwarming, Parkeerplaats, Modernistisch gebouw, Volledig uitgeruste keuken, Verwarming, Uitzicht, Open keuken, Nieuwbouw, Inbouwkasten, Gerenoveerd, Exterior, Dubbel glas, Domotica systeem, Diervriendelijk, Dichtbij openbaarvervoer, Dichtbij internationale scholen, Bijkeuken, Besloten gemeenschap, Berging, Balkon, Alarmsysteem, Airconditioning,

Contact ons over deze woning

+34 952 643 015 • malaga@lucasfox.es • lucasfox.co.nl • Paseo Marítimo Pablo Ruiz Picasso, 5, Málaga, Spanje

776.000 € Villa - Verkocht

Nieuwbouw 4 Slaapkamer villa met 58m² Tuin te koop in Higuerón, Malaga

Spanje » Malaga » Higuerón » 29649

4	3	171m²	24m²	58m²
Slaapkamers	Badkamers	Plattegrond	Terras	Tuin

Dit alles zonder de functionaliteit uit het oog te verliezen en altijd een voorstel voor een laag verbruik aan te bieden, dat voldoet aan de criteria van duurzaamheid, bruikbaarheid en comfort. Hiervoor heeft het aluminium timmerwerk met thermische onderbreking en dubbele beglazing van het Climalit-type, een warm/koud airconditioningsysteem met digitale thermostaat en aerothermische energie voor de productie van huishoudelijk warm water.

De promotie biedt gemeenschappelijke ruimtes, voor het plezier van zijn buren, zoals tuinen, recreatiegebieden en een gemeenschappelijk zwembad. Evenzo heeft u toegang tot het exclusieve aangrenzende sport- en recreatiecentrum, met diverse faciliteiten zoals onder andere paddle-tennisbanen, een spa of een fitnessruimte.

Neem contact op voor meer informatie.

Contact ons over deze woning

+34 952 643 015 • malaga@lucasfox.es • lucasfox.co.nl • Paseo Marítimo Pablo Ruiz Picasso, 5, Málaga, Spanje

776.000 € Villa - Verkocht

Nieuwbouw 4 Slaapkamer villa met 58m² Tuin te koop in Higuerón, Malaga

Spanje » Malaga » Higuerón » 29649

4	3	171m²	24m²	58m²
Slaapkamers	Badkamers	Plattegrond	Terras	Tuin

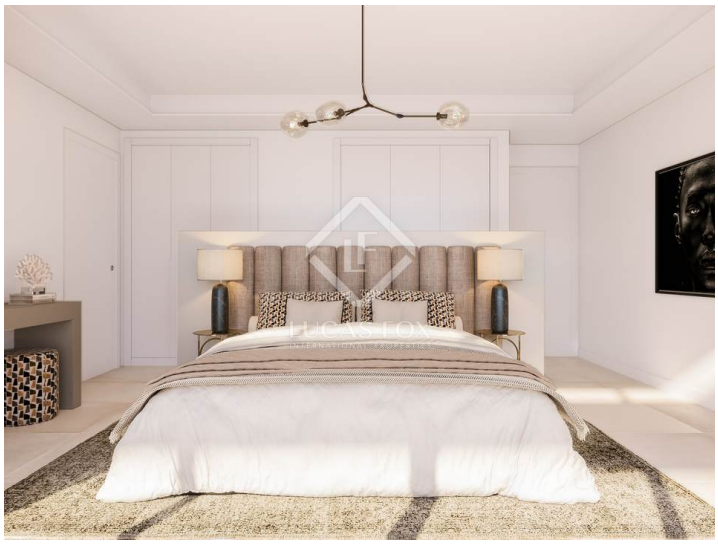

Belangrijke informatie met betrekking tot onroerend goed aangeboden door Lucas Fox. De gegevens van al het vastgoed maken geen deel uit van een offerte noch van een contract. Er moet niet van verbale of schriftelijke mededelingen uitgegaan worden die Lucas Fox doet over de woning, de conditie of de waarde ervan. Noch Lucas Fox, noch eer andere geassocieerde agent heeft het recht om uitspraken te doen over het vastgoed en alle gegeven informatie is geheel zonder verantwoordelijkheid van de agenten, de verkoper(s) of de verhuurder(s). Wij adviseren alle kopers voorafgaande de ondertekening van een document met betrekking tot de woning contact opnemen met een onafhankelijke advocaat en indien een onderzoek doet naar de staat en de afmetingen van de woning. De gegeven locatie, opmetingen en afstanden zijn slechts ter oriëntatie en moeten worden gecontroleerd door de koper.

Contact ons over deze woning

+34 952 643 015 • malaga@lucasfox.es • lucasfox.co.nl • Paseo Marítimo Pablo Ruiz Picasso, 5, Málaga, Spanje