1.095.000 € Villa - Verkocht

Excellent 5 Slaapkamer huis / villa met 773m² Tuin te koop in Nueva Andalucía

Spanje » Costa del Sol » Marbella » Nueva Andalucía »

5	4	267m²	94m²	773m²
Slaapkamers	Badkamers	Plattegrond	Terras	Tuin

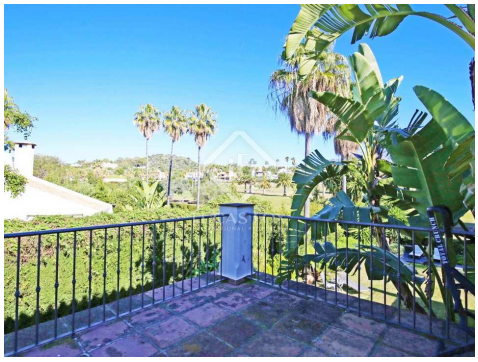

Contact ons over deze woning

+34 637 996 636 • marbella@lucasfox.com • lucasfox.co.nl • Urb. La Alzambra, Local 2, Nueva Andalucia, Marbella, Spanje

1.095.000 € Villa - Verkocht

Excellent 5 Slaapkamer huis / villa met 773m² Tuin te koop in Nueva Andalucía

Spanje » Costa del Sol » Marbella » Nueva Andalucía »

5	4	267m²	94m²	773m²
Slaapkamers	Badkamers	Plattegrond	Terras	Tuin

OMSCHRIJVING

Halfvrijstaande familievilla met 5 slaapkamers gelegen aan de frontlinie van de golfbaan Los Naranjos, in Nueva Andalucia, op korte loopafstand van voorzieningen en op korte rijafstand van het strand en met veel fantastische golfbanen in de omgeving.

De woning heeft een ruime woonkamer met open haard en eethoek. Grote deuren leiden naar het privéterras en de tuin met barbecue en zeer gemakkelijke toegang tot het gemeenschappelijke zwembad dat alleen wordt gedeeld met de 4 huizen die deel uitmaken van deze gemeenschap.

De ruime en volledig ingerichte keuken met wasruimte geeft toegang tot de garage voor 2 wagens. Er is een master suite, 2 gastenslaapkamers die een badkamer delen en een gastentoilet.

Het lagere niveau van het pand heeft nog twee gastenkamers en een grote kamer die perfect is voor een kleine bioscoop of een speelkamer voor kinderen.

Andere kenmerken zijn warme en koude airconditioning, dubbele beglazing en een alarmsysteem.

Een ideaal familiehuis met een mooie grote tuin met uitzicht op de golfbaan van Los Naranjos, met de mogelijkheid om uw eigen zwembad in de tuin te bouwen.

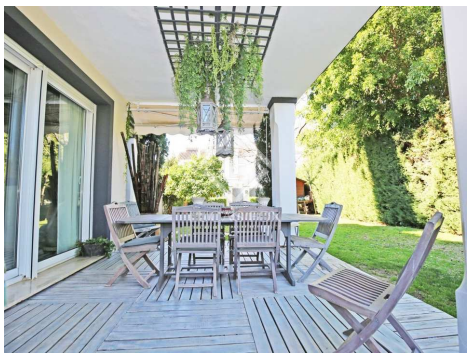

lucasfox.co.nl/go/mrb30940

Terras

Contact ons over deze woning

+34 637 996 636 • marbella@lucasfox.com • lucasfox.co.nl • Urb. La Alzambra, Local 2, Nueva Andalucia, Marbella, Spanje

1.095.000 € Villa - Verkocht

Excellent 5 Slaapkamer huis / villa met 773m² Tuin te koop in Nueva Andalucía

Spanje » Costa del Sol » Marbella » Nueva Andalucía »

5	4	267m²	94m²	773m²
Slaapkamers	Badkamers	Plattegrond	Terras	Tuin

Belangrijke informatie met betrekking tot onroerend goed aangeboden door Lucas Fox. De gegevens van al het vastgoed maken geen deel uit van een offerte noch van een contract. Er moet niet van verbale of schriftelijke mededelingen uitgegaan worden die Lucas Fox doet over de woning, de conditie of de waarde ervan. Noch Lucas Fox, noch eer andere geassocieerde agent heeft het recht om uitspraken te doen over het vastgoed en alle gegeven informatie is geheel zonder verantwoordelijkheid van de agenten, de verkoper(s) of de verhuurder(s). Wij adviseren alle kopers voorafgaande de ondertekening van een document met betrekking tot de woning contact opnemen met een onafhankelijke advocaat en indien een onderzoek doet naar de staat en de afmetingen van de woning. De gegeven locatie, opmetingen en afstanden zijn slechts ter oriëntatie en moeten worden gecontroleerd door de koper.

Contact ons over deze woning

+34 637 996 636 • marbella@lucasfox.com • lucasfox.co.nl • Urb. La Alzambra, Local 2, Nueva Andalucia, Marbella, Spanje