220.000 € Perceel - Verkocht

Perceel te koop in Alella, Barcelona

Spanje » Barcelona » Maresme Kust » Alella » 08328

1.000m²
Perceeloppervlakte

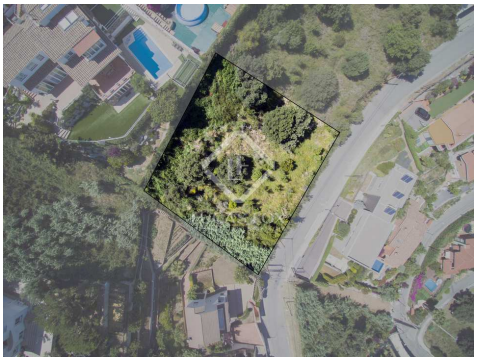

Contact ons over deze woning

+34 935 952 490 • maresme@lucasfox.com • lucasfox.co.nl • Plaça de l'Ajuntament 7, baixos, Alella, Spanje

220.000 € Perceel - Verkocht

Perceel te koop in Alella, Barcelona

Spanje » Barcelona » Maresme Kust » Alella » 08328

1.000m²
Perceeloppervlakte

OMSCHRIJVING

Perceel van 1.000m² te koop op 3 minuten van het centrum van Alella en 20 minuten van Barcelona.

Dit perceel van 1.000m² in Alella is geschikt voor het bouwen van 0,4m² / m² (met de mogelijkheid om een huis te bouwen van maximaal 400m² plus garage) met 20% bezetting van het land.

Slechts 3 minuten met de auto van het centrum van het dorp en 20 minuten naar Barcelona, het perceel is perfect gelegen om ten volle te genieten van de kust van Maresme.

lucasfox.co.nl/go/mrs11342

Zeezicht, Uitzicht op de bergen, Uitzicht, Dichtbij openbaarvervoer, Dichtbij internationale scholen

Belangrijke informatie met betrekking tot onroerend goed aangeboden door Lucas Fox. De gegevens van al het vastgoed maken geen deel uit van een offerte noch van een contract. Er moet niet van verbale of schriftelijke mededelingen uitgegaan worden die Lucas Fox doet over de woning, de conditie of de waarde ervan. Noch Lucas Fox, noch eer andere geassocieerde agent heeft het recht om uitspraken te doen over het vastgoed en alle gegeven informatie is geheel zonder verantwoordelijkheid van de agenten, de verkoper(s) of de verhuurder(s). Wij adviseren alle kopers voorafgaande de ondertekening van een document met betrekking tot de woning contact opnemen met een onafhankelijke advocaat en indien een onderzoek doet naar de staat en de afmetingen van de woning. De gegeven locatie, opmetingen en afstanden zijn slechts ter oriëntatie en moeten worden gecontroleerd door de koper.

Contact ons over deze woning

+34 935 952 490 • maresme@lucasfox.com • lucasfox.co.nl • Plaça de l'Ajuntament 7, baixos, Alella, Spanje