550.000 € Perceel - Te koop

Excellent perceel te koop in Cabrils, Barcelona

Spanje » Barcelona » Maresme Kust » Cabrils » 08348

2.013m²

Perceeloppervlakte

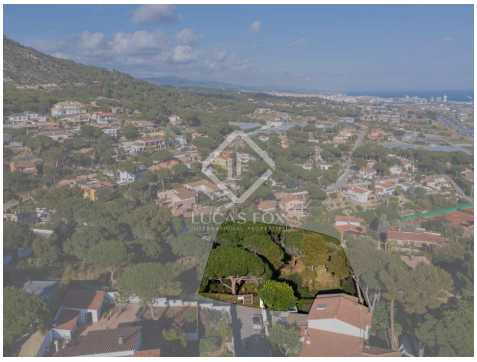

Contact ons over deze woning

+34 935 952 490 • maresme@lucasfox.com • lucasfox.co.nl • Plaça de l'Ajuntament 7, baixos, Alella, Spanje

550.000 € Perceel - Te koop

Excellent perceel te koop in Cabrils, Barcelona

Spanje » Barcelona » Maresme Kust » Cabrils » 08348

2.013m²
Perceeloppervlakte

OMSCHRIJVING

Groot perceel van 2.013 m² met uitzicht op zee en de bergen, gelegen in de wijk Sant Crist, Cabrils.

Het perceel is gelegen in het charmante stadje Cabrils, in de rustige woonwijk Sant Crist, vlakbij het centrum en alle voorzieningen.

Het perceel meet 2.013 m², is vrij vlak en biedt uitzicht op de zee en de bergen, evenals veel privacy.

Met een bebouwbare oppervlakte van 0,40 m² / m² staat het een bezettingsgraad van 20% toe, daarom zou een vrijstaande woning van ongeveer 800 m² gebouwd kunnen worden op twee verdiepingen, plus de zolder.

Vanwege de stedelijke kenmerken kan het perceel niet in twee percelen worden opgedeeld, maar er kunnen wel twee afzonderlijke huizen worden gebouwd.

Het heeft een toegang vanuit twee verschillende straten, zodat er twee ingangen gemaakt konden worden.

Voor meer informatie kunt u contact met ons opnemen.

lucasfox.co.nl/go/mrs28330

Zeezicht, Uitzicht op de bergen, Uitzicht, Panoramisch zicht, Exterior

Contact ons over deze woning

+34 935 952 490 • maresme@lucasfox.com • lucasfox.co.nl • Plaça de l'Ajuntament 7, baixos, Alella, Spanje

550.000 € Perceel - Te koop

Excellent perceel te koop in Cabrils, Barcelona

Spanje » Barcelona » Maresme Kust » Cabrils » 08348

2.013m²
Perceeloppervlakte

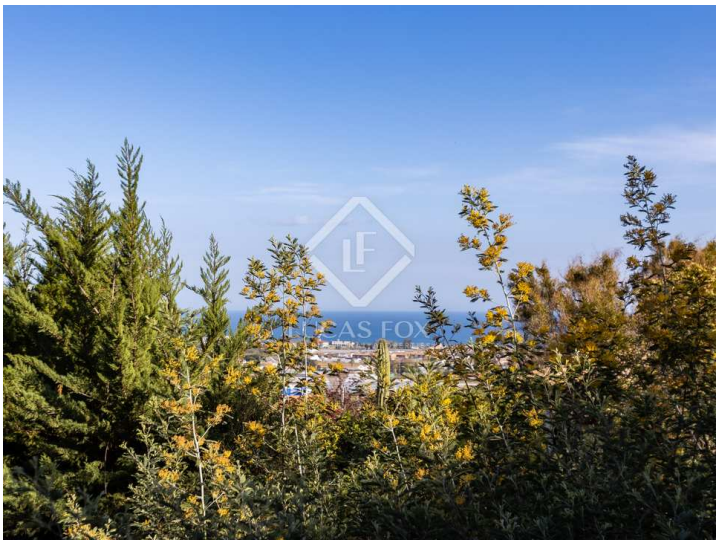

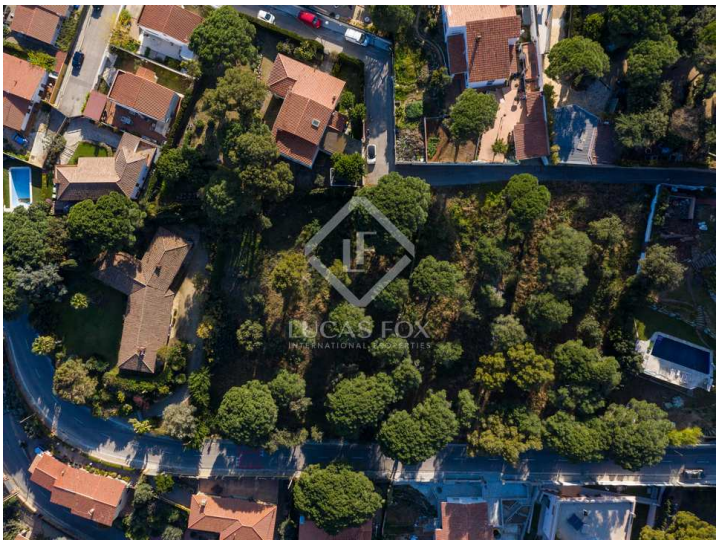
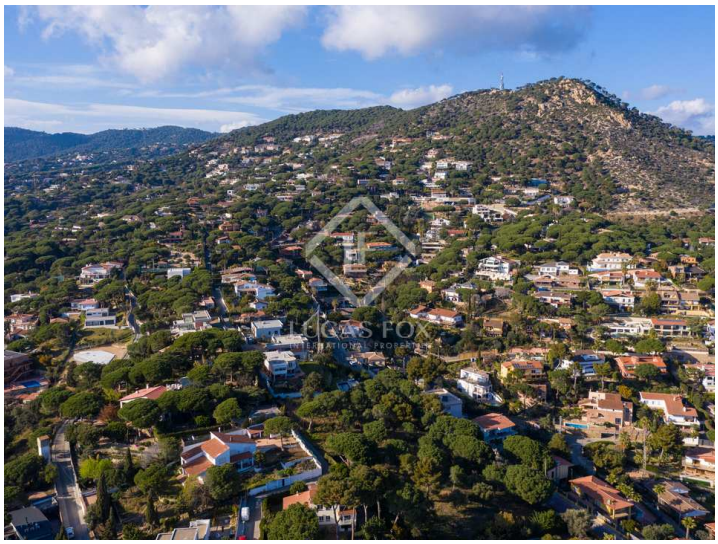

Belangrijke informatie met betrekking tot onroerend goed aangeboden door Lucas Fox. De gegevens van al het vastgoed maken geen deel uit van een offerte noch van een contract. Er moet niet van verbale of schriftelijke mededelingen uitgegaan worden die Lucas Fox doet over de woning, de conditie of de waarde ervan. Noch Lucas Fox, noch eer andere geassocieerde agent heeft het recht om uitspraken te doen over het vastgoed en alle gegeven informatie is geheel zonder verantwoordelijkheid van de agenten, de verkoper(s) of de verhuurder(s). Wij adviseren alle kopers voorafgaande de ondertekening van een document met betrekking tot de woning contact opnemen met een onafhankelijke advocaat en indien een onderzoek doet naar de staat en de afmetingen van de woning. De gegeven locatie, opmetingen en afstanden zijn slechts ter oriëntatie en moeten worden gecontroleerd door de koper.

Contact ons over deze woning

+34 935 952 490 • maresme@lucasfox.com • lucasfox.co.nl • Plaça de l'Ajuntament 7, baixos, Alella, Spanje