1.275.000 € Huis / Villa - Te koop

Excellent 2 Slaapkamer huis / villa te koop in Algarve, Portugal

Portugal » Algarve » 8200-909

2	2	166m²	60m²
Slaapkamers	Badkamers	Plattegrond	Perceeloppervlakte

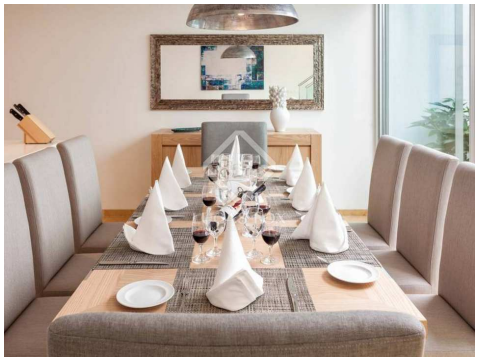

Contact ons over deze woning

+351 221107946 • porto@lucasfox.com • lucasfox.co.nl • Av. Brasil, 330, Porto, Portugal, Portugal

1.275.000 € Huis / Villa - Te koop

Excellent 2 Slaapkamer huis / villa te koop in Algarve, Portugal

Portugal » Algarve » 8200-909

2	2	166m²	60m²
Slaapkamers	Badkamers	Plattegrond	Perceeloppervlakte

OMSCHRIJVING

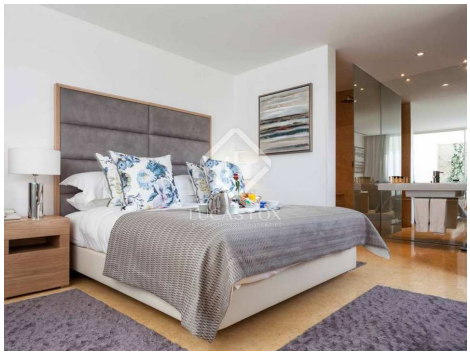

lucasfox.co.nl/go/prt5670

Een nieuwbouw project van Huizen / Villa's te koop in Algarve, Portugal

Pine Cliffs Townhouses zijn exclusieve huizen met 2 en 3 slaapkamers met 2 architecturale types, beide profiteren van terrassen en een barbecue waar u kunt genieten van het buitenleven en het fantastische lokale klimaat. Deze elegante herenhuizen hebben een oppervlakte van 147 - 188 m² en zijn verdeeld over 2 verdiepingen met hoogwaardige afwerking en airconditioning.

Het resort biedt een gemeenschappelijk zwembad, conciërgeservice en 24-uursbeveiliging en roomservice. Bovendien genieten eigenaars van een Pine Cliffs Townhouse speciale kortingen in de restaurants, bars, golfbaan, Serenity Spa, het kinderdorp Porto Pirata, winkels, een tennisclub enz.

highlights

- Woningen met 2 en 3 slaapkamers
- 2 architecturale variaties om uit te kiezen
- Exclusieve omgeving in de Algarve
- Uitstekende gemeenschappelijke voorzieningen
- Kortingen in het resort

Contact ons over deze woning

+351 221107946 • porto@lucasfox.com • lucasfox.co.nl • Av. Brasil, 330, Porto, Portugal, Portugal

1.275.000 € Huis / Villa - Te koop

Excellent 2 Slaapkamer huis / villa te koop in Algarve, Portugal

Portugal » Algarve » 8200-909

2	2	166m²	60m²
Slaapkamers	Badkamers	Plattegrond	Perceeloppervlakte

Belangrijke informatie met betrekking tot onroerend goed aangeboden door Lucas Fox. De gegevens van al het vastgoed maken geen deel uit van een offerte noch van een contract. Er moet niet van verbale of schriftelijke mededelingen uitgegaan worden die Lucas Fox doet over de woning, de conditie of de waarde ervan. Noch Lucas Fox, noch eer andere geassocieerde agent heeft het recht om uitspraken te doen over het vastgoed en alle gegeven informatie is geheel zonder verantwoordelijkheid van de agenten, de verkoper(s) of de verhuurder(s). Wij adviseren alle kopers voorafgaande de ondertekening van een document met betrekking tot de woning contact opnemen met een onafhankelijke advocaat en indien een onderzoek doet naar de staat en de afmetingen van de woning. De gegeven locatie, opmetingen en afstanden zijn slechts ter oriëntatie en moeten worden gecontroleerd door de koper.

Contact ons over deze woning

+351 221107946 • porto@lucasfox.com • lucasfox.co.nl • Av. Brasil, 330, Porto, Portugal, Portugal